

2012 - NSF250R パーツリスト

目 次

パーツリストのご使用について.....	8- 2
フューエルホース/チューブとビニールチューブ、および 一般用チューブの使用について.....	8- 3

エンジングループ

E- 1	シリンダーヘッド.....	8- 7
E- 2	カムシャフト・バルブ.....	8- 9
E- 3	カムチェン・テンショナー.....	8-13
E- 4	シリンダー.....	8-14
E- 5	R. クランクケースカバー.....	8-15
E- 6	クラッチ.....	8-16
E- 7	オイルポンプ.....	8-17
E- 8	ウォーターポンプ.....	8-18
E- 9	L. クランクケースカバー.....	8-19
E-10	ジェネレーター.....	8-21
E-11	クランクケース.....	8-22
E-12	クランクシャフト・ピストン.....	8-25
E-13	トランスミッション.....	8-27
E-14	ギヤシフトドラム.....	8-31
E-15	スロットルボディ.....	8-33

フレームグループ

F- 1	メーター.....	8-35
F- 2	ハンドルレバー・スイッチ・ケーブル.....	8-36
F- 3	フロントブレーキマスターシリンダー.....	8-38
F- 4	ハンドルパイプ・トップブリッジ.....	8-40
F- 5	ステアリングステム・ステアリングダンパー.....	8-41
F- 6	フロントフェンダー.....	8-42
F- 7	フロントフォーク.....	8-43
F- 8	フロントブレーキキャリパー.....	8-45
F- 9	フロントホイール.....	8-46
F-10	リヤブレーキキャリパー.....	8-47
F-11	リヤブレーキマスターシリンダー.....	8-49
F-12	リヤホイール.....	8-50
F-13	フューエルタンク・フューエルポンプ.....	8-52
F-14	シート・シートカウル.....	8-55
F-15	エアボックス.....	8-56
F-16	エキゾーストマフラー.....	8-58
F-17	ペダル.....	8-60
F-18	ステップ.....	8-61
F-19	スイングアーム.....	8-62
F-20	リヤクッション.....	8-64
F-21	ワイヤーハーネス.....	8-66
F-22	ラジエター.....	8-68
F-23	フレームボディ.....	8-70
F-24	カウル.....	8-71

部品番号索引.....	8-72
-------------	------

パーツリストのご使用について

●部品の注文、修理などの資料としてお使いください。

- ・販売対象部品を収録してあります。
- ・部品注文は部品番号でご連絡ください。
(部品は変更される場合がありますのでタイプ・色・メーカー・号機を必要に応じて一緒にご連絡ください。)
- ・使用個数に () がつけられている部品はオプション部品です。
- ・使用個数が“N”と示されている部品は必要に応じて選択して使用する部品です。

●部品に変更があったとき

- ・備考に号機が記載されます。号機が記載されていない部品は初号機から使用しています。

●部品番号の構成

〈例〉一般部品

○○○○○—○○○—○○○
主部品番号 機種 変更 |
メーカー区分

〈例〉ボルト・ナット・その他の標準部品

○○○○○—○○○○○—○○
主部品番号 寸法 表面処理
改正JIS

●略語

- ・パーツリストには下記の略語が使用されています。

ASSY. ……アッセンブリー	RR. ……リヤ
ADJ. ……アジャスター	SPG. ……スプリング
BRG. ……ベアリング	STD. ……スタンダード
COMP. ……コンプリート	STRG. ……ステアリング
EXH. ……エキゾースト	SW. ……スイッチ
FR. ……フロント	T(22T) ……チョウ (歯数22)
L. ……レフト (左)	J ……日本
mm ……ミリメートル	ED ……欧州
R. ……ライト (右)	AC ……北米

部 品 注 文 方 法

パーツリスト中、見出番号の左側に“・”印のついている部品はHRC専用部品、HRC販売部品です。

HRCサービスショップにご注文するか又は、お買い求めのHRC販売店にご相談ください。

“・”印のついていない部品は本田技研工業（株）の量産部品を流用していますので、最寄りのホンダ二輪販売店でお求めください。

2011年11月1日時点のメーカー希望小売価格を記載してあります。
尚、この価格には消費税は含まれておりません。(メーカー希望小売価格は予告なしに変更することがあります。)

フューエルホース/チューブとビニールチューブ、および一般用チューブの使用について

- ・標準部品のフューエルホース/チューブとビニールチューブ、および一般用チューブは長巻のバルク部品に代替されます。
- ・標準部品のフューエルホース/チューブとビニールチューブ、および一般用チューブを注文の際は、パーツカタログ本文中の部品名下に記載されている（ ）付バルク部品番号または下記一覧表でご確認の上ご注文ください。
- ・交換の際は部品名中に記載されている正規の長さにかットして使用してください。
(バルク部品のカット方法、ナンバー記入方法等の取り扱いについては、サービスマニュアルおよびバルク部品に同梱されている説明書を参照してください。)
- ・カット後の価格については、パーツカタログ本文に記載されている希望小売価格を参照してください。
- ・下記の表は標準部品番号とバルク部品番号一覧表です。記載の代替品以外は絶対に使用しないでください。

フューエルホース/チューブ			
標準部品番号	バルク部品番号	バルク部品	
		内径 (mm)	長さ (m)
95001-30xxx-2x	95001-30001-20M	3.0	1
95001-30xxx-3x	95001-30001-30M	3.0	1
95001-30xxx-4x	95001-30001-40M	3.0	1
95001-35xxx-2x	95001-35001-50M	3.5	1
	<95001-35003-50M>		3
95001-35xxx-3x	95001-35001-60M	3.5	1
	<95001-35003-60M>		3
95001-35xxx-4x	95001-35001-60M	3.5	1
	<95001-35003-60M>		3
95001-35xxx-5x	95001-35001-50M	3.5	1
	<95001-35003-50M>		3
95001-35xxx-6x	95001-35001-60M	3.5	1
	<95001-35003-60M>		3
95001-45xxx-2x	95001-45001-50M	4.5	1
	<95001-45003-50M>		3
95001-45xxx-3x	95001-45001-60M	4.5	1
	<95001-45003-60M> <95001-45008-60M>		3 8
95001-45xxx-4x	95001-45001-60M	4.5	1
	<95001-45003-60M> <95001-45008-60M>		3 8
95001-45xxx-5x	95001-45001-50M	4.5	1
	<95001-45003-50M>		3
95001-45xxx-6x	95001-45001-60M	4.5	1
	<95001-45003-60M> <95001-45008-60M>		3 8
95001-55xxx-2x	95001-55001-50M	5.5	1
	<95001-55003-50M> <95001-55008-50M>		3 8

フューエルホース/チューブ			
標準部品番号	バルク部品番号	バルク部品	
		内径 (mm)	長さ (m)
95001-55xxx-3x	95001-55001-60M	5.5	1
	<95001-55003-60M> <95001-55008-60M>		3 8
95001-55xxx-4x	95001-55001-60M	5.5	1
	<95001-55003-60M> <95001-55008-60M>		3 8
95001-55xxx-5x	95001-55001-50M	5.5	1
	<95001-55003-50M> <95001-55008-50M>		3 8
95001-55xxx-6x	95001-55001-60M	5.5	1
	<95001-55003-60M> <95001-55008-60M>		3 8
95001-75xxx-2x	95001-75001-50M	7.5	1
	<95001-75003-50M>		3
95001-75xxx-3x	95001-75001-60M	7.5	1
	<95001-75008-60M>		8
95001-75xxx-4x	95001-75001-60M	7.5	1
	<95001-75003-60M> <95001-75008-60M>		3 8
95001-75xxx-5x	95001-75001-50M	7.5	1
	<95001-75003-50M>		3
95001-75xxx-6x	95001-75001-60M	7.5	1
	<95001-75003-60M> <95001-75008-60M>		3 8
95001-80xxx-2x	95001-80001-50M	8.0	1
95001-80xxx-3x	95001-80001-60M	8.0	1
95001-80xxx-4x	95001-80001-60M	8.0	1
95001-80xxx-5x	95001-80001-50M	8.0	1
95001-80xxx-6x	95001-80001-60M	8.0	1

ビニールチューブ				
標準部品番号	バルク部品番号	バルク部品		
		内径 (mm)	外径 (mm)	長さ (m)
95003-01xxx-3x	95003-01001-60M	2.9	6.8	1
	<95003-01003-60M>			3
95003-01xxx-60	95003-01001-60M	2.9	6.8	1
	<95003-01003-60M>			3
95003-03xxx-3x	95003-03001-60M	3.0	6.0	1
	<95003-03003-60M>			3
95003-03xxx-60	95003-03001-60M	3.0	6.0	1
	<95003-03003-60M>			3
95003-05xxx-3x	95003-05001-60M	3.5	6.5	1
	<95003-05003-60M>			3
95003-05xxx-60	95003-05001-60M	3.5	6.5	1
	<95003-05003-60M>			3
95003-07xxx-1x	95003-07001-10M	4.0	7.0	1
	<95003-07003-10M>			3
95003-07xxx-20	95003-07001-10M	4.0	7.0	1
	<95003-07003-10M>			3
95003-07xxx-3x	95003-07001-60M	4.0	7.0	1
	<95003-07003-60M>			3
95003-07xxx-60	95003-07001-60M	4.0	7.0	1
	<95003-07003-60M>			3
95003-07xxx-7x	95003-07001-70M	4.0	7.0	1
	<95003-07003-70M>			3
95003-08xxx-1x	95003-08001-10M	4.5	6.5	1
	<95003-08003-10M>			3
95003-09xxx-3x	95003-09001-60M	4.5	8.0	1
	<95003-09003-60M>			3
95003-09xxx-60	95003-09001-60M	4.5	8.0	1
	<95003-09003-60M>			3
95003-10xxx-1x	95003-10001-10M	5.0	8.0	1
	<95003-10003-10M>			3
95003-10xxx-20	95003-10001-10M	5.0	8.0	1
	<95003-10003-10M>			3
95003-10xxx-3x	95003-10001-60M	5.0	8.0	1
	<95003-10003-60M>			3
95003-10xxx-60	95003-10001-60M	5.0	8.0	1
	<95003-10003-60M>			3
95003-11xxx-3x	95003-11001-60M	5.0	9.0	1
	<95003-11003-60M>			3
95003-11xxx-60	95003-11001-60M	5.0	9.0	1
	<95003-11003-60M>			3
95003-12xxx-1x	95003-12001-10M	5.0	7.0	1
	<95003-12003-10M>			3
95003-12xxx-20	95003-12001-10M	5.0	7.0	1
	<95003-12003-10M>			3

ビニールチューブ				
標準部品番号	バルク部品番号	バルク部品		
		内径 (mm)	外径 (mm)	長さ (m)
95003-14xxx-1x	95003-14001-10M	6.0	9.0	1
	<95003-14003-10M>			3
95003-14xxx-3x	95003-14001-60M	6.0	9.0	1
	<95003-14003-60M>			3
95003-14xxx-20	95003-14001-10M	6.0	9.0	1
	<95003-14003-10M>			3
95003-17xxx-1x	95003-17001-10M	7.0	9.0	1
	<95003-17003-10M>			3
95003-19xxx-1x	95003-19001-10M	7.0	11.0	1
	<95003-19003-10M>			3
95003-19xxx-20	95003-19001-10M	7.0	11.0	1
	<95003-19003-10M>			3
95003-19xxx-3x	95003-19001-60M	7.0	11.0	1
	<95003-19003-60M>			3
95003-19xxx-60	95003-19001-60M	7.0	11.0	1
	<95003-19003-60M>			3
95003-40xxx-20	95003-40001-10M	12.0	16.0	1
	<95003-40003-10M>			3
95003-21xxx-1x	95003-21001-10M	8.0	9.0	1
	<95003-21003-10M>			3
95003-21xxx-20	95003-21001-10M	8.0	9.0	1
	<95003-21003-10M>			3
95003-23xxx-1x	95003-23001-10M	8.0	12.0	1
	<95003-23003-10M>			3
95003-23xxx-20	95003-23001-10M	8.0	12.0	1
	<95003-23003-10M>			3
95003-23xxx-3x	95003-23001-60M	8.0	12.0	1
	<95003-23003-60M>			3
95003-23xxx-60	95003-23001-60M	8.0	12.0	1
	<95003-23003-60M>			3
95003-25xxx-1x	95003-25001-10M	9.0	11.0	1
	<95003-25003-10M>			3
95003-25xxx-20	95003-25001-10M	9.0	11.0	1
	<95003-25003-10M>			3
95003-25xxx-3x	95003-25001-60M	9.0	11.0	1
	<95003-25003-60M>			3
95003-25xxx-7x	95003-25001-70M	9.0	11.0	1
	<95003-25003-70M>			3
95003-27xxx-1x	95003-27001-10M	9.0	13.0	1
	<95003-27003-10M>			3
95003-27xxx-20	95003-27001-10M	9.0	13.0	1
	<95003-27003-10M>			3
95003-27xxx-3x	95003-27001-60M	9.0	13.0	1
	<95003-27003-60M>			3
95003-27xxx-60	95003-27001-60M	9.0	13.0	1
	<95003-27003-60M>			3
95003-33xxx-1x	95003-33001-10M	10.0	14.0	1
	<95003-33003-10M>			3

ビニールチューブ				
標準部品番号	バルク部品番号	バルク部品		
		内径 (mm)	外径 (mm)	長さ (m)
95003-33xxx-20	95003-33001-10M	10.0	14.0	1
	<95003-33003-10M>			3
95003-36xxx-1x	95003-36001-10M	11.0	13.0	1
	<95003-36003-10M>			3
95003-36xxx-20	95003-36001-10M	11.0	13.0	1
	<95003-36003-10M>			3
95003-37xxx-3x	95003-37001-60M	11.0	15.0	1
	<95003-37003-60M>			3
95003-37xxx-60	95003-37001-60M	11.0	15.0	1
	<95003-37003-60M>			3
95003-38xxx-1x	95003-38001-10M	12.0	13.0	1
	<95003-38003-10M>			3
95003-38xxx-20	95003-38001-10M	12.0	13.0	1
	<95003-38003-10M>			3
95003-39xxx-1x	95003-39001-10M	12.0	14.0	1
	<95003-39003-10M>			3
95003-39xxx-20	95003-39001-10M	12.0	14.0	1
	<95003-39003-10M>			3
95003-40xxx-3x	95003-40001-60M	12.0	16.0	1
	<95003-40003-60M>			3
95003-40xxx-60	95003-40001-60M	12.0	16.0	1
	<95003-40003-60M>			3
95003-43xxx-1x	95003-43001-10M	13.0	15.0	1
	<95003-43003-10M>			3
95003-43xxx-20	95003-43001-10M	13.0	15.0	1
	<95003-43003-10M>			3
95003-45xxx-1x	95003-45001-10M	14.0	18.0	1
	<95003-45003-10M>			3
95003-45xxx-20	95003-45001-10M	14.0	18.0	1
	<95003-45003-10M>			3
95003-50xxx-1x	95003-50001-10M	16.0	19.0	1
	<95003-50003-10M>			3
95003-50xxx-20	95003-50001-10M	16.0	19.0	1
	<95003-50003-10M>			3
95003-50xxx-3x	95003-50001-60M	16.0	19.0	1
	<95003-50003-60M>			3
95003-55xxx-1x	95003-55001-10M	17.5	20.5	1
	<95003-55003-10M>			3
95003-55xxx-20	95003-55001-10M	17.5	20.5	1
	<95003-55003-10M>			3
95003-60xxx-1x	95003-60001-10M	22.0	27.0	1
	<95003-60003-10M>			3
95003-60xxx-20	95003-60001-10M	22.0	27.0	1
	<95003-60003-10M>			3
95003-60xxx-3x	95003-60001-60M	22.0	27.0	1
	<95003-60003-60M>			3
95003-60xxx-60	95003-60001-60M	22.0	27.0	1
	<95003-60003-60M>			3

一般用チューブ			
標準部品番号	バルク部品番号	バルク部品	
		内径 (mm)	長さ (m)
95005-11xxx-3x	95005-11001-30M	11.0	1
95005-11xxx-5x	95005-11001-50M	11.0	1
95005-12xxx-1x	95005-12001-10M <95005-12003-10M>	12.0	1 3
95005-12xxx-2x	95005-12001-20M	12.0	1
95005-12xxx-3x	95005-12001-30M	12.0	1
95005-12xxx-5x	95005-12001-50M	12.0	1
95005-14xxx-1x	95005-14001-10M	14.0	1
95005-14xxx-2x	95005-14001-20M <95005-14003-20M>	14.0	1 3
95005-14xxx-3x	95005-14001-30M	14.0	1
95005-14xxx-5x	95005-14001-50M	14.0	1
95005-17xxx-1x	95005-17001-10M	17.0	1
95005-17xxx-2x	95005-17001-20M	17.0	1
95005-17xxx-3x	95005-17001-30M	17.0	1
95005-17xxx-5x	95005-17001-50M	17.0	1
95005-30xxx-3x	95005-30001-30M	3.0	1
95005-30xxx-5x	95005-30001-50M	3.0	1
95005-35xxx-1x	95005-35001-10M <95005-35003-10M> <95005-35008-10M>	3.5	1 3 8
95005-35xxx-2x	95005-35001-20M	3.5	1
95005-35xxx-3x	95005-35001-30M	3.5	1
95005-35xxx-4x	95005-35001-10M <95005-35003-10M> <95005-35008-10M>	3.5	1 3 8
95005-35xxx-5x	95005-35001-50M	3.5	1
95005-45xxx-1x	95005-45001-10M <95005-45003-10M> <95005-45008-10M>	4.5	1 3 8
95005-45xxx-2x	95005-45001-20M	4.5	1
95005-45xxx-3x	95005-45001-30M	4.5	1

一般用チューブ			
標準部品番号	バルク部品番号	バルク部品	
		内径 (mm)	長さ (m)
95005-45xxx-4x	95005-45001-10M <95005-45003-10M> <95005-45008-10M>	4.5	1 3 8
95005-45xxx-5x	95005-45001-50M	4.5	1
95005-50xxx-3x	95005-50001-30M <95005-50003-30M>	5.0	1 3
95005-50xxx-5x	95005-50001-50M	5.0	1
95005-55xxx-1x	95005-55001-10M <95005-55003-10M> <95005-55008-10M>	5.3	1 3 8
95005-55xxx-2x	95005-55001-20M <95005-55003-20M>	5.3	1 3
95005-55xxx-4x	95005-55001-10M <95005-55003-10M> <95005-55008-10M>	5.3	1 3 8
95005-65xxx-1x	95005-65001-10M <95005-65003-10M>	6.5	1 3
95005-65xxx-2x	95005-65001-20M	6.5	1
95005-70xxx-3x	95005-70001-30M <95005-70003-30M>	7.0	1 3
95005-70xxx-5x	95005-70001-50M	7.0	1
95005-75xxx-1x	95005-75001-10M <95005-75003-10M>	7.3	1 3
95005-75xxx-2x	95005-75001-20M	7.3	1
95005-80xxx-1x	95005-80001-10M <95005-80003-10M>	8.0	1 3
95005-80xxx-2x	95005-80001-20M	8.0	1

* 注) xは数字、英字を省略表示したものです。

注意： フューエルホース/チューブと一般用チューブ、及びビニールチューブを間違えて使用すると危険が生じます。
 フューエルホース/チューブ使用箇所に一般用チューブ、及びビニールチューブを使用したり、その逆の使用は絶対しないで、パーツリスト記載のバルク部品をサービスマニュアル及びバルク部品に同梱されている説明書に従って正しく使用してください。

・フューエルホース/チューブと一般用チューブ、及びビニールチューブのバルク部品番号の構成について

(例)

95001 - 75001 - 50M

バルク部品

バルク部品を表示します。

マーキングコード (フューエルホース/チューブおよび一般用チューブ)

変更コード (ビニールチューブ)

・ナンバリングマーク及び変更順を示しますが、バルク部品では0でナンバー無しです。

種類コード

- | | | | | | | |
|------------|-------------------------|---------------------|-----------|---------|----------|-------|
| ・フューエルホース | 2: ブレード外部で赤色 (内径3 mmのみ) | 5: ブレード内部で黒色 | ・ビニールチューブ | 1: 透明 | ・一般用チューブ | 1: 灰色 |
| ・フューエルチューブ | 3: 赤色 (内径3 mmのみ) | 4: 灰色+赤線 (内径3 mmのみ) | 6: うす赤色 | 2: 黒色 | 2: 灰色 | 2: 灰色 |
| | 6: 黒色 | | 7: うす黒色 | 3: うす赤色 | 3: 黒色 | 3: 黒色 |
| | | | | 6: うす赤色 | 5: 黒色 | 5: 黒色 |
| | | | | | | |

長さ

- 001: 1 m (標準)
 003: 3 m
 008: 8 m } 未設定のものもあります。

内径コード (フューエルホース/チューブおよび一般用チューブ)

- | | |
|-------------------|---------------------|
| 30: 3.0 mm | 11: 11 mm |
| 35: 3.5 mm | 91: 12 mm (外径15 mm) |
| 45: 4.5 mm | 92: 12 mm (外径16 mm) |
| 50: 5.0 mm | 12: 12 mm (外径17 mm) |
| 55: 5.3 mm 5.5 mm | 14: 14 mm |
| 65: 6.5 mm | 17: 17 mm |
| 70: 7.0 mm | |
| 75: 7.3 mm 7.5 mm | |
| 80: 8.0 mm | |

内外径コード (ビニールチューブ)

- | | | |
|----------------------|--------------------|------------------------|
| 01: 内径 2.9 外径 6.8 mm | 14: 内径 6 外径 9 mm | 37: 内径 11 外径 15 mm |
| 03: 内径 3 外径 6 mm | 17: 内径 7 外径 9 mm | 38: 内径 12 外径 13 mm |
| 05: 内径 3.5 外径 6.5 mm | 19: 内径 7 外径 11 mm | 39: 内径 12 外径 14 mm |
| 07: 内径 4 外径 7 mm | 21: 内径 8 外径 9 mm | 40: 内径 12 外径 16 mm |
| 08: 内径 4.5 外径 6.5 mm | 23: 内径 8 外径 12 mm | 43: 内径 13 外径 15 mm |
| 09: 内径 4.5 外径 8 mm | 25: 内径 9 外径 11 mm | 45: 内径 14 外径 18 mm |
| 12: 内径 5 外径 7 mm | 27: 内径 9 外径 13 mm | 50: 内径 16 外径 19 mm |
| 10: 内径 5 外径 8 mm | 33: 内径 10 外径 14 mm | 55: 内径 17.5 外径 20.5 mm |
| 11: 内径 5 外径 9 mm | 36: 内径 11 外径 13 mm | 60: 内径 22 外径 27 mm |

ホース/チューブのタイプ

- 1: フューエルホース/チューブ
 3: ビニールチューブ
 5: 一般用チューブ

ブロック No.

E-1

シリンダーヘッド

2012 NSF250R

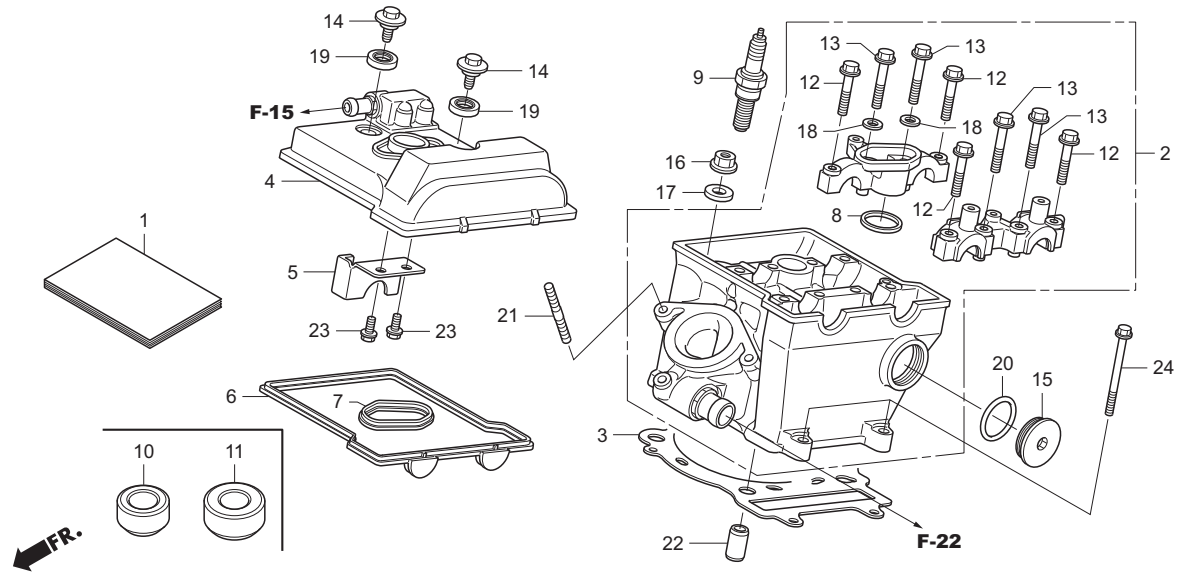

見出 番号	部品番号	部 品 名	希望小売 価格(円)	使用 個数	備考
• 1	00X30-NX7-000	SET UP MANUAL PARTS LIST	7,500	1	J
•	00X31-NX7-670	SET UP MANUAL PARTS LIST	-	1	AC
•	00X32-NX7-650	SET UP MANUAL PARTS LIST	-	1	ED
• 2	12010-NX7-000	HEAD ASSY., CYLINDER	70,000	1	
• 3	12251-NX7-003	GASKET, CYLINDER HEAD	3,000	1	
• 4	12310-NX7-000	COVER COMP., CYLINDER HEAD	22,000	1	
• 5	12316-NX7-000	PLATE, BREATHER	1,900	1	
• 6	12391-NX7-000	GASKET COMP., A, HEAD COVER	2,300	1	
• 7	12394-NX7-000	GASKET, B, HEAD COVER	2,200	1	
8	12395-KSE-670	GASKET, PLUG HOLE	210	1	
• 9	31910-NX7-003	SPARK PLUG R0452A-10	6,500	1	
• 10	89005-NX7-000	FLAT CUTTER (IN. SEAT)	11,100	(1)	
• 11	89006-NX7-000	FLAT CUTTER (EXH. SEAT)	10,400	(1)	
• 12	90011-NX7-000	BOLT, FLANGE, 6X35	200	4	
• 13	90012-NX7-000	BOLT, FLANGE, 6X40	200	4	
14	90017-MY9-790	BOLT, HEAD COVER	170	2	
• 15	90087-NX7-000	CAP, 30mm	1,500	1	
• 16	90202-NX7-000	NUT, FLANGE, 9mm	500	4	
17	90405-MFL-000	WASHER, PLAIN, 9mm	160	4	
18	90463-ML7-000	WASHER, SEALING (6.5mm)	125	2	

ブロック No.

E-1

シリンダーヘッド

2012 NSF250R

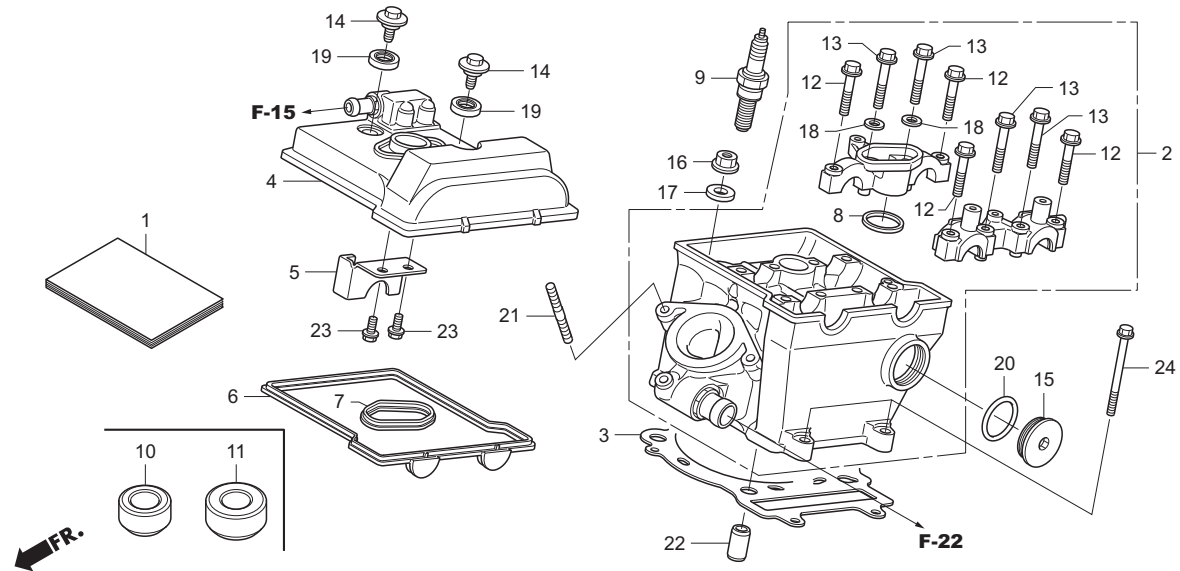

見出 番号	部品番号	部 品 名	希望小売 価格(円)	使用 個数	備考
19	90543-MV9-670	RUBBER, MOUNT	170	2	
20	91356-425-005	O-RING, 29.7X2.4	235	1	
21	92900-06018-0E	BOLT, STUD, 6X18	50	3	
22	94301-12200	PIN, DOWEL, 12X20	70	2	
23	96001-06012-00	BOLT, FLANGE, SH, 6X12	40	2	
24	96001-06065-00	BOLT, FLANGE, SH 6X65	60	2	

ブロック No.

E-2

カムシャフト・バルブ

2012 NSF250R

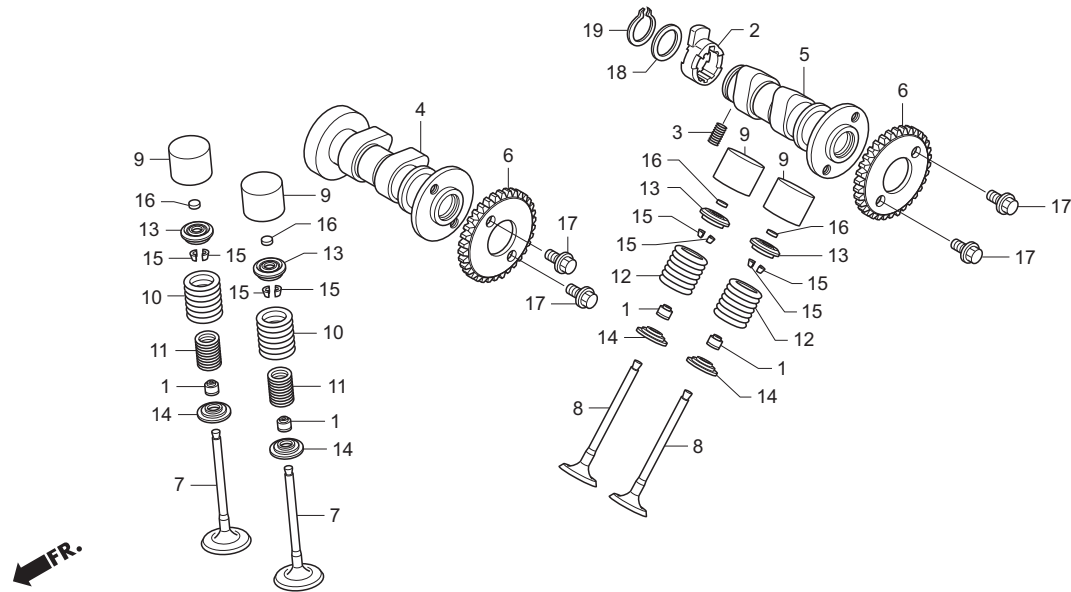

見出 番号	部品番号	部 品 名	希望小売 価格(円)	使用 個数	備考
• 1	12208-NX7-003	SEAL, VALVE STEM	600	4	ゴム：暗緑/リング：黒
• 2	14105-NX7-000	PLATE, DECOMP CAM	9,800	1	
• 3	14106-MBN-670	SPG, DECOMP	200	1	
• 4	14110-NX7-000	CAM SHAFT COMP., IN.	15,500	1	
• 5	14210-NX7-000	CAM SHAFT COMP., EXH.	17,800	1	
• 6	14321-NX7-010	SPROCKET, CAM	3,700	2	
• 7	14711-NX7-000	VALVE, IN.	4,600	2	
• 8	14721-NX7-000	VALVE, EXH.	8,600	2	
• 9	14731-NX7-000	LIFTER, VALVE	8,100	4	
• 10	14751-NX7-000	SPG, IN. VALVE OUTER	1,500	2	青
• 11	14752-NX7-000	SPG, IN. VALVE INNER	1,400	2	青
• 12	14761-NX7-000	SPG, EXH. VALVE	1,500	2	赤
• 13	14771-NX7-000	RETAINER, VALVE SPG.	1,200	4	
• 14	14775-NX7-000	SEAT, VALVE SPG.	800	4	
• 15	14781-ML0-720	COTTER, VALVE	190	8	
16	14901-KT7-013	SHIM, TAPPET 1.20	380	4	
	14902-KT7-013	SHIM, TAPPET 1.225	380	4	
	14903-KT7-013	SHIM, TAPPET 1.25	380	4	
	14904-KT7-013	SHIM, TAPPET 1.275	380	4	
	14905-KT7-013	SHIM, TAPPET 1.30	380	4	

ブロック No.

E-2

カムシャフト・バルブ

2012 NSF250R

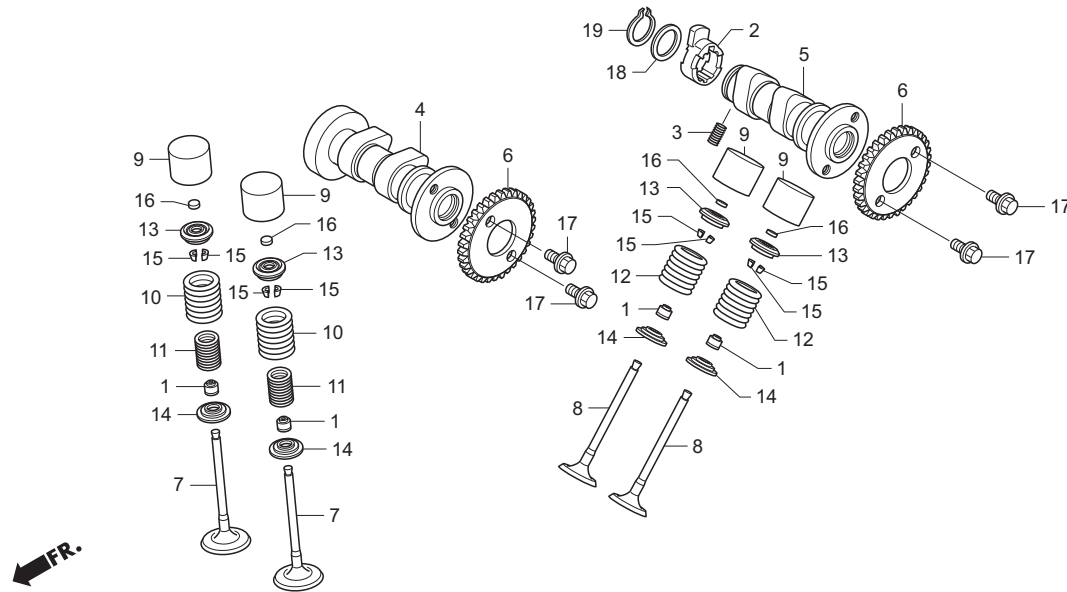

見出 番号	部品番号	部 品 名	希望小売 価格(円)	使用 個数	備考
16)	14906-KT7-013	SHIM, TAPPET 1.325	380	4	
	14907-KT7-013	SHIM, TAPPET 1.35	380	4	
	14908-KT7-013	SHIM, TAPPET 1.375	380	4	
	14909-KT7-013	SHIM, TAPPET 1.40	380	4	
	14910-KT7-013	SHIM, TAPPET 1.425	380	4	
	14911-KT7-013	SHIM, TAPPET 1.45	380	4	
	14912-KT7-013	SHIM, TAPPET 1.475	380	4	
	14913-KT7-013	SHIM, TAPPET 1.50	380	4	
	14914-KT7-013	SHIM, TAPPET 1.525	380	4	
	14915-KT7-013	SHIM, TAPPET 1.55	380	4	
	14916-KT7-013	SHIM, TAPPET 1.575	380	4	
	14917-KT7-013	SHIM, TAPPET 1.60	380	4	
	14918-KT7-013	SHIM, TAPPET 1.625	380	4	
	14919-KT7-013	SHIM, TAPPET 1.65	380	4	
	14920-KT7-013	SHIM, TAPPET 1.675	380	4	
	14921-KT7-013	SHIM, TAPPET 1.70	380	4	
	14922-KT7-013	SHIM, TAPPET 1.725	380	4	
	14923-KT7-013	SHIM, TAPPET 1.75	380	4	
	14924-KT7-013	SHIM, TAPPET 1.775	380	4	
	14925-KT7-013	SHIM, TAPPET 1.80	380	4	
	14926-KT7-013	SHIM, TAPPET 1.825	380	4	
	14927-KT7-013	SHIM, TAPPET 1.85	380	4	
	14928-KT7-013	SHIM, TAPPET 1.875	380	4	

ブロック No.

E-2

カムシャフト・バルブ

2012 NSF250R

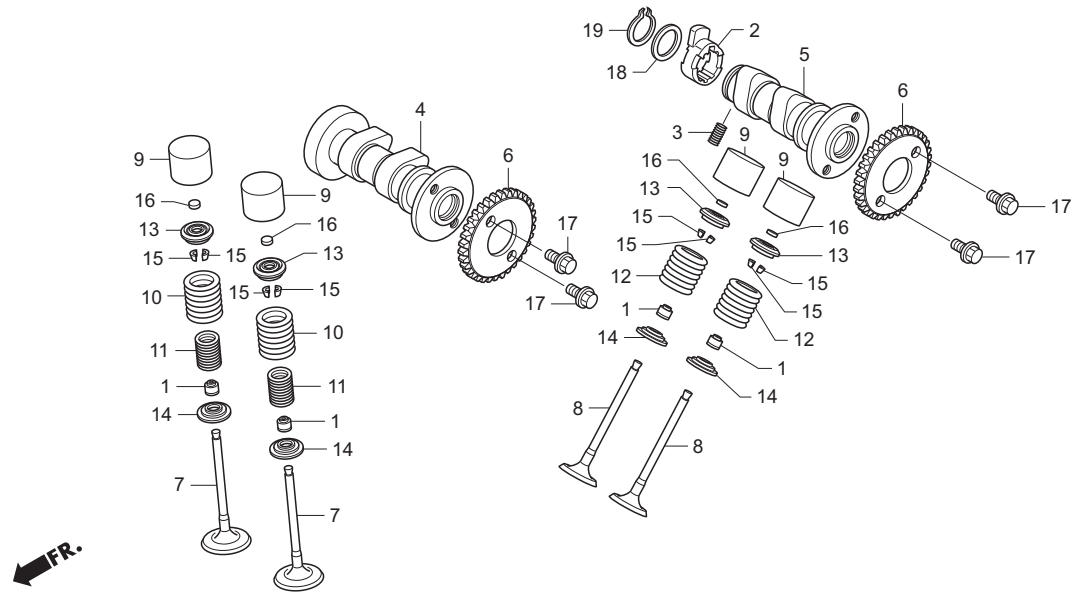

見出 番号	部品番号	部 品 名	希望小売 価格(円)	使用 個数	備考
16)	14929-KT7-013	SHIM, TAPPET 1.90	380	4	
	14930-KT7-013	SHIM, TAPPET 1.925	380	4	
	14931-KT7-013	SHIM, TAPPET 1.95	380	4	
	14932-KT7-013	SHIM, TAPPET 1.975	380	4	
	14933-KT7-013	SHIM, TAPPET 2.00	380	4	
	14934-KT7-013	SHIM, TAPPET 2.025	380	4	
	14935-KT7-013	SHIM, TAPPET 2.05	380	4	
	14936-KT7-013	SHIM, TAPPET 2.075	380	4	
	14937-KT7-013	SHIM, TAPPET 2.10	380	4	
	14938-KT7-013	SHIM, TAPPET 2.125	380	4	
	14939-KT7-013	SHIM, TAPPET 2.15	380	4	
	14940-KT7-013	SHIM, TAPPET 2.175	380	4	
	14941-KT7-013	SHIM, TAPPET 2.20	380	4	
	14942-KT7-013	SHIM, TAPPET 2.225	380	4	
	14943-KT7-013	SHIM, TAPPET 2.25	380	4	
	14944-KT7-013	SHIM, TAPPET 2.275	380	4	
	14945-KT7-013	SHIM, TAPPET 2.30	380	4	
	14946-KT7-013	SHIM, TAPPET 2.325	380	4	
	14947-KT7-013	SHIM, TAPPET 2.35	380	4	
	14948-KT7-013	SHIM, TAPPET 2.375	380	4	
	14949-KT7-013	SHIM, TAPPET 2.40	380	4	
	14950-KT7-013	SHIM, TAPPET 2.425	380	4	
	14951-KT7-013	SHIM, TAPPET 2.45	380	4	

ブロック No.

E-2

カムシャフト・バルブ

2012 NSF250R

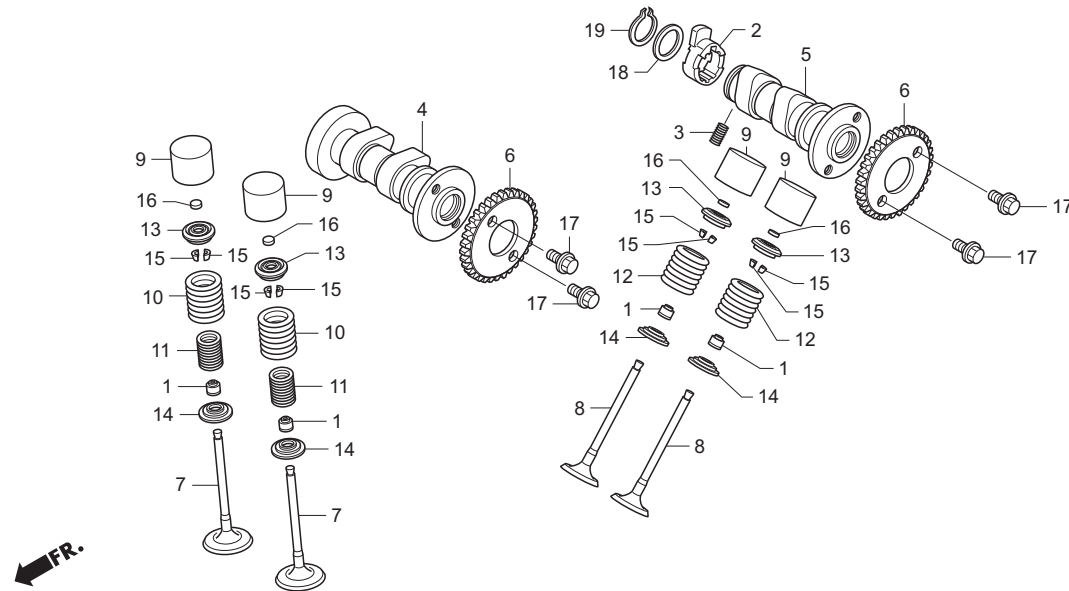

見出 番号	部品番号	部 品 名	希望小売 価格(円)	使用 個数	備考
16)	14952-KT7-013	SHIM, TAPPET 2.475	380	4	
	14953-KT7-013	SHIM, TAPPET 2.50	380	4	
	14954-KT7-013	SHIM, TAPPET 2.525	380	4	
	14955-KT7-013	SHIM, TAPPET 2.55	380	4	
	14956-KT7-013	SHIM, TAPPET 2.575	380	4	
	14957-KT7-013	SHIM, TAPPET 2.60	380	4	
	14958-KT7-013	SHIM, TAPPET 2.625	380	4	
	14959-KT7-013	SHIM, TAPPET 2.65	380	4	
	14960-KT7-013	SHIM, TAPPET 2.675	380	4	
	14961-KT7-013	SHIM, TAPPET 2.70	380	4	
	14962-KT7-013	SHIM, TAPPET 2.725	380	4	
	14963-KT7-013	SHIM, TAPPET 2.75	380	4	
	14964-KT7-013	SHIM, TAPPET 2.775	380	4	
	14965-KT7-013	SHIM, TAPPET 2.80	380	4	
	14966-KT7-013	SHIM, TAPPET 2.825	380	4	
	14967-KT7-013	SHIM, TAPPET 2.85	380	4	
	14968-KT7-013	SHIM, TAPPET 2.875	380	4	
	14969-KT7-013	SHIM, TAPPET 2.90	380	4	
• 17	90082-NX7-000	BOLT, FLANGE, KNOCK, 7X9	250	4	
• 18	90404-NX7-000	WASHER, 18X23	1,200	1	
19	90601-030-000	CIRCLIP, 18mm	145	1	

ブロック No.

E-3

カムチェン・テンショナー

2012 NSF250R

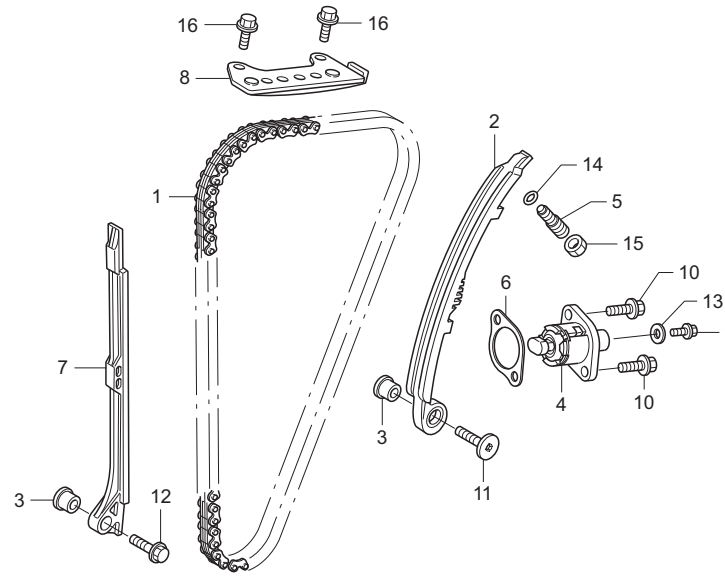

見出 番号	部品番号	部 品 名	希望小売 価格(円)	使用 個数	備考
• 1	14401-NX7-003	CHAIN, CAM	2,400	1	
• 2	14510-NX7-010	TENSIONER COMP., CAM CHAIN	3,300	1	
• 3	14518-NX7-000	COLLAR, TENSIONER & GUIDE	200	2	
• 4	14520-NX7-003	LIFTER ASSY., TENSIONER	5,400	1	
• 5	14526-NX7-000	BOLT, TENSIONER ADJUSTING	1,000	1	
6	14560-MEN-671	GASKET, TENSIONER LIFTER	280	1	
• 7	14621-NX7-010	GUIDE A, CAM CHAIN	8,500	1	
• 8	14630-NX7-000	GUIDE COMP., B, CAM CHAIN	400	1	
9	90004-GHB-600	BOLT, FLANGE, NSHF, 6X10	115	1	
10	90004-GHB-630	BOLT, FLANGE, NSHF, 6X16	115	2	
• 11	90041-NX7-000	BOLT, TENSIONER TORX, 6X25	800	1	
12	90088-MEB-670	BOLT, FLANGE, 6X25	100	1	
13	90442-397-000	WASHER, SEALING, 6mm	175	1	
14	91301-216-000	O-RING, 5.5X1.5	190	1	
15	94002-08000-0S	NUT, HEX., 8mm	30	1	
16	95701-06014-00	BOLT, FLANGE, 6X14	35	2	

ブロック No.

E-4

シリンダー

2012 NSF250R

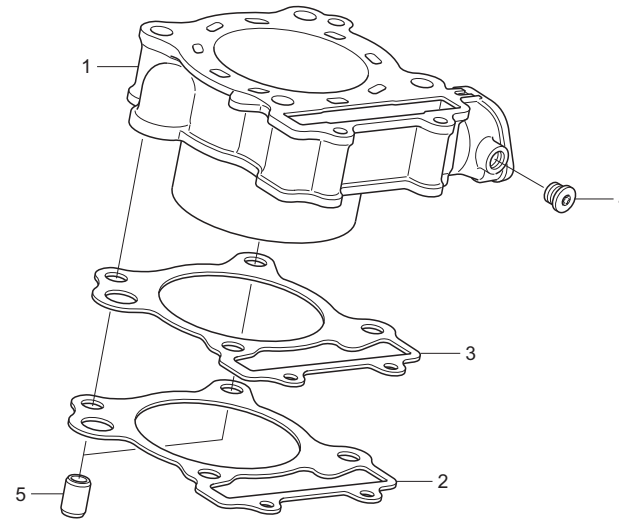

見出 番号	部品番号	部 品 名	希望小売 価格(円)	使用 個数	備考
• 1	12101-NX7-000	CYLINDER	79,500	1	
• 2	12191-NX7-003	GASKET 0.20, CYLINDER	2,100	1	
• 3	12192-NX7-003	PLATE 0.20, SPACER	1,400	1	
• 4	90023-NX7-000	BOLT, SEALING, 10X8	800	1	
5	94301-12200	PIN, DOWEL, 12X20	70	2	

ブロック No.

E-5

R. クランクケースカバー

2012 NSF250R

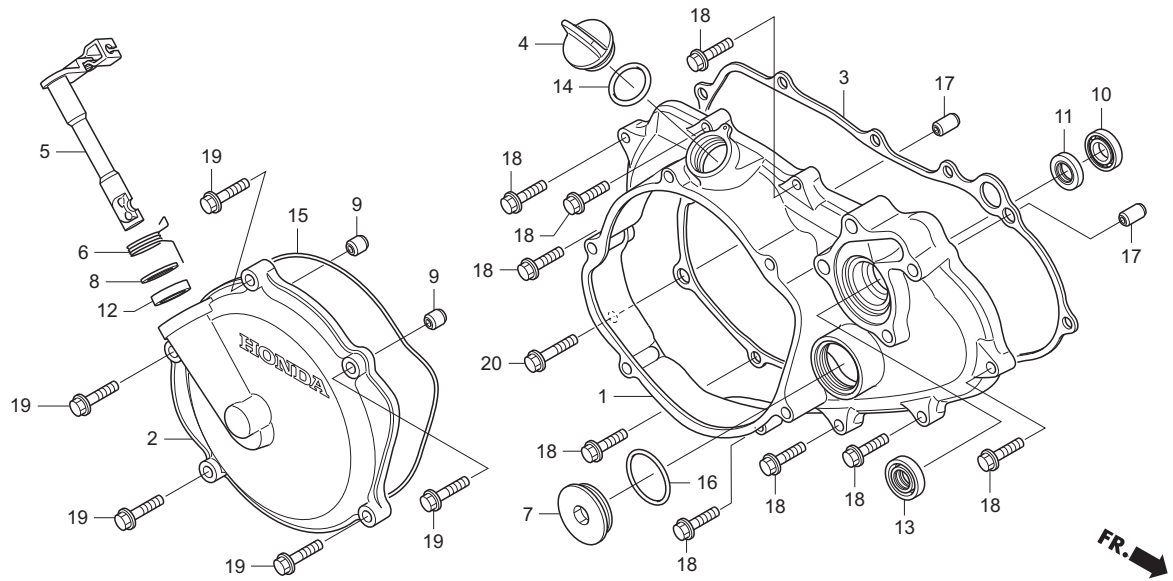

見出 番号	部品番号	部 品 名	希望小売 価格(円)	使用 個数	備考
• 1	11331-NX7-000	COVER, R. CRANKCASE	20,200	1	
• 2	11350-NX7-000	COVER COMP., CLUTCH	20,000	1	
• 3	11391-NX7-000	GASKET, R. COVER	600	1	
• 4	15611-NF4-900	CAP, OIL FILLER	250	1	
• 5	22810-NX7-000	LIFER COMP., CLUTCH	2,000	1	
• 6	22816-NX7-000	SPG., CLUTCH LEVER	300	1	
• 7	90087-NX7-000	CAP, 30mm	1,500	1	
8	90525-GC4-700	WASHER, BRAKE ARM	110	1	
9	90702-MB0-000	PIN, DOWEL, 8X8	170	2	
10	91007-KA3-740	BRG., BALL, 12X24X6	610	1	
11	91201-965-000	OIL SEAL, 12X22X5	250	1	
12	91204-KK0-003	OIL SEAL, 12X18X5	210	1	
13	91211-KSE-671	SEAL, WATER PUMP	330	1	
14	91307-035-000	O-RING, 18X3	235	1	
15	91311-KS6-700	O-RING, SPECIAL	460	1	
16	91356-425-005	O-RING, 29.7X2.4	235	1	
17	94301-08140	PIN, DOWEL, 8X14	60	2	
18	96001-06025-00	BOLT, FLANGE, SH, 6X25	50	9	
19	96001-06028-00	BOLT, FLANGE, SH, 6X28	50	5	
20	96001-06032-00	BOLT, FLANGE, SH, 6X32	50	1	

ブロック No.

E-6

クラッチ

2012 NSF250R

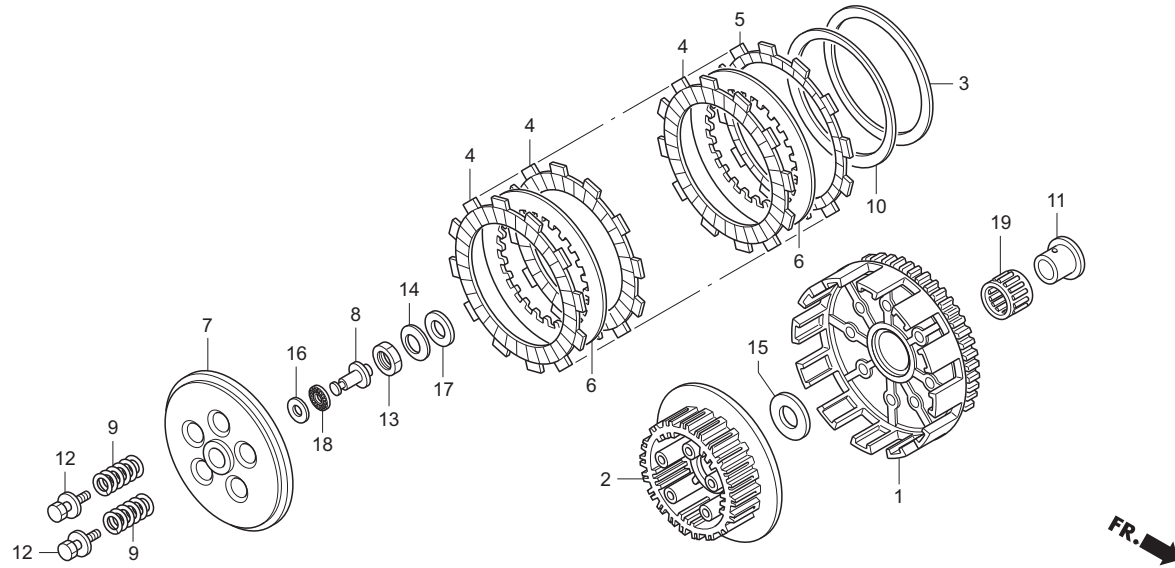

見出 番号	部品番号	部 品 名	希望小売 価格(円)	使用 個数	備考
• 1	22100-NX7-000	OUTER COMP., CLUTCH	20,000	1	
• 2	22120-NX4-010	CENTER, CLUTCH	4,400	1	22120-NX4-000 使用不可
3	22125-435-000	SEAT, JUDDER SPG.	350	1	
4	22201-KRN-670	DISK, CLUTCH FRICTION	830	6	
5	22202-KSC-670	DISK, B, CLUTCH FRICTION	830	1	
6	22321-KF0-770	PLATE, CLUTCH	600	6	
• 7	22351-NF4-760	PLATE, CLUTCH PRESSURE	2,340	1	
• 8	22352-NX7-000	PIECE, CLUTCH LIFTER	1,100	1	
9	22401-KSC-670	SPG., CLUTCH	215	5	黄
10	22402-435-000	SPG., JUDDER	1,970	1	
• 11	28237-NX4-000	COLLAR, DISTANCE, 20X26X26	2,100	1	
12	90047-PH7-000	BOLT-WASHER, 6X22	95	5	
13	90235-KA4-000	NUT, 18mm	400	1	
14	90432-428-000	WASHER, LOCK	360	1	
• 15	90451-NX4-000	WASHER, THRUST, 20mm	500	1	
16	90452-147-003	WASHER, THRUST, 12mm	200	1	
17	90456-KA4-000	WASHER, THRUST, 18X32	205	1	
18	91001-147-006	BRG., NEEDLE, 12mm	360	1	
19	91104-PL9-008	BRG., NEEDLE, 26X31X22	480	1	

ブロック No.

E-7

オイルポンプ

2012 NSF250R

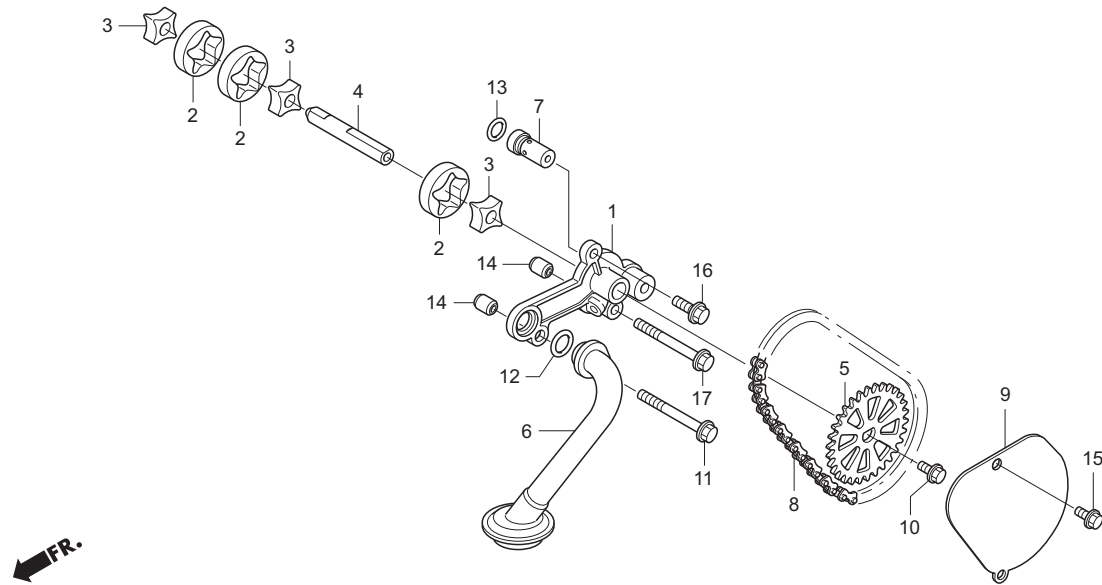

見出 番号	部品番号	部 品 名	希望小売 価格(円)	使用 個数	備考
• 1	15110-NX7-000	COVER COMP., OIL PUMP	15,700	1	
2	15122-KK0-000	ROTOR, OIL PUMP OUTER	1,090	3	
3	15123-KK0-000	ROTOR, OIL PUMP INNER	830	3	
• 4	15132-NX7-000	SHAFT, OIL PUMP	2,700	1	
• 5	15133-NX7-000	SPROCKET, OIL PUMP DRIVEN	5,900	1	
• 6	15150-NX7-000	STRAINER COMP., OIL	11,100	1	
• 7	15220-NX7-000	VALVE ASSY., RELIEF	3,100	1	青
8	15401-HN8-A61	CHAIN, OIL PUMP DRIVE	960	1	
• 9	15661-NX7-000	PLATE, OIL SEPARATER	900	1	
• 10	90013-NX7-000	BOLT, FLANGE, 5X10	300	1	
• 11	90018-NX7-000	BOLT, FLANGE, 6X55	1,000	1	黒
12	91302-ZE9-003	O-RING, 11.8X2.4	60	1	
13	91308-PH9-000	O-RING, 8.8X1.9	120	1	
14	94301-08100	PIN, DOWEL, 8X10	60	2	
15	96001-06012-00	BOLT, FLANGE, SH, 6X12	40	1	
16	96001-06016-00	BOLT, FLANGE, SH, 6X16	40	1	
17	96001-06050-00	BOLT, FLANGE, SH, 6X50	55	1	

ブロック No.

E-8

ウォーターポンプ

2012 NSF250R

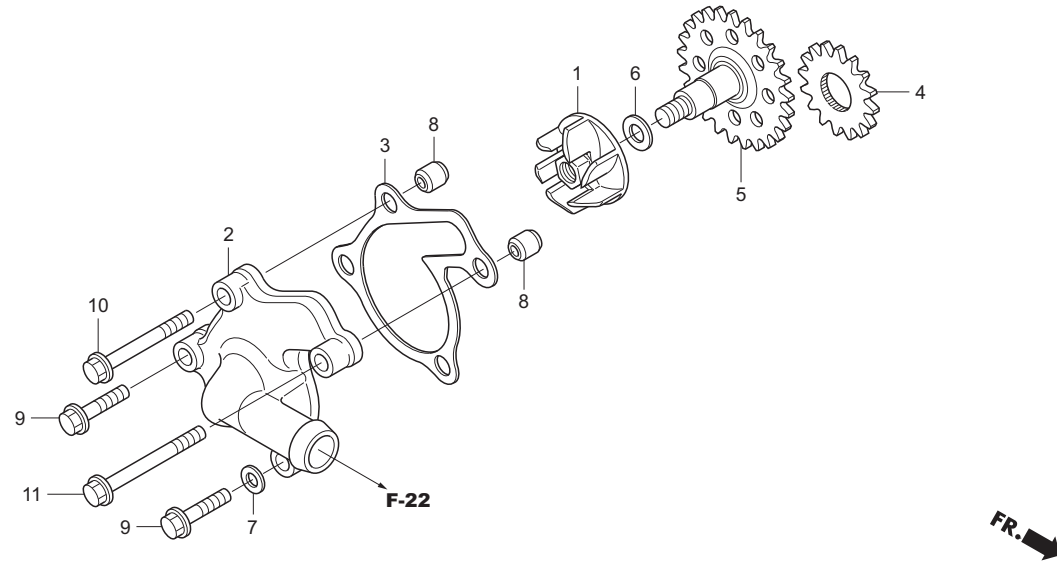

見出 番号	部品番号	部 品 名	希望小売 価格(円)	使用 個数	備考
・ 1	19215-NX7-000	IMPELLER, WATER PUMP	9,200	1	逆ネジ
・ 2	19221-NX7-000	COVER, WATER PUMP	13,300	1	
・ 3	19229-NX7-000	GASKET, WATER PUMP COVER	300	1	
・ 4	19231-NX7-000	GEAR, WATER PUMP DRIVE	1,800	1	16T
・ 5	19240-NX7-000	GEAR COMP., WATER PUMP DN.	2,500	1	25T
6	90447-KE1-000	WASHER, SEALING, 7mm	125	1	
7	90463-ML7-000	WASHER, SEALING, 6.5mm	125	1	
8	90702-MB0-000	PIN, DOWEL, 8X8	170	2	
9	96001-06028-000	BOLT, FLANGE, SH, 6X28	50	2	
10	96001-06055-000	BOLT, FLANGE, SH, 6X55	55	1	
11	96001-06060-000	BOLT, FLANGE, SH, 6X60	55	1	

ブロック No.

E-9

L. クランクケースカバー

2012 NSF250R

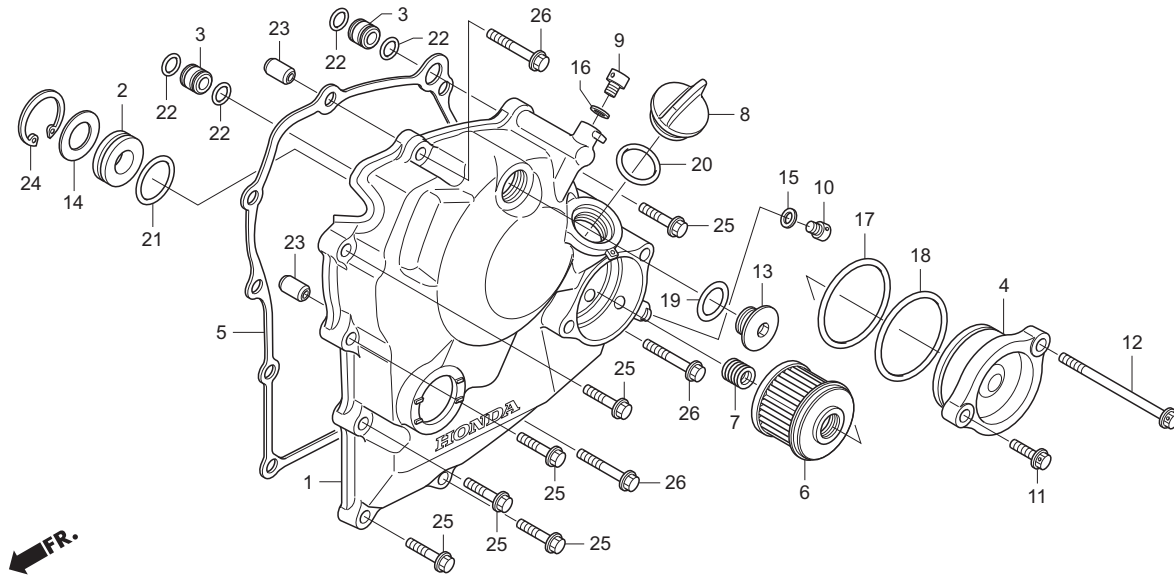

見出 番号	部品番号	部 品 名	希望小売 価格(円)	使用 個数	備考
• 1	11340-NX7-000	COVER COMP., L. CRANKCASE	32,300	1	
• 2	11342-NX7-000	BUSH, 10X25X7	2,700	1	
• 3	11343-NX7-000	COLLAR, 11X10	200	2	
• 4	11346-NX7-000	COVER, OIL FILTER	16,100	1	
• 5	11396-NX7-000	GASKET, L. COVER	500	1	
• 6	15410-NX7-003	ELEMENT COMP., OIL FILTER	1,500	1	
• 7	15414-NX7-000	SPG., OIL FILTER	200	1	
• 8	15611-NF4-900	CAP, OIL FILLER	250	1	
• 9	90021-NX7-000	BOLT, SEALING, 6X8	700	1	
• 10	90022-NX7-000	BOLT, SEALING, 8X9.5	700	1	
• 11	90024-NX7-000	BOLT, FLANGE, SH, 6X16	400	1	
• 12	90025-NX7-000	BOLT, FLANGE, SH, 6X75	400	1	
13	90084-MEN-670	CAP, 14mm	640	1	
• 14	90405-NX7-000	WASHER, 15X26	1,200	1	
15	90475-703-000	WASHER, C, 8mm	45	1	
16	90543-273-000	PACKING, FR. FORK DRAIN COCK	125	1	
17	91302-PA9-003	O-RING, 39.8X2.2	155	1	
18	91302-PL4-003	O-RING, 41.8X2.2	150	1	
19	91303-377-000	O-RING, 13.8X2.5	340	1	
20	91307-035-000	O-RING, 18X3	235	1	

ブロック No.

E-9

L. クランクケースカバー

2012 NSF250R

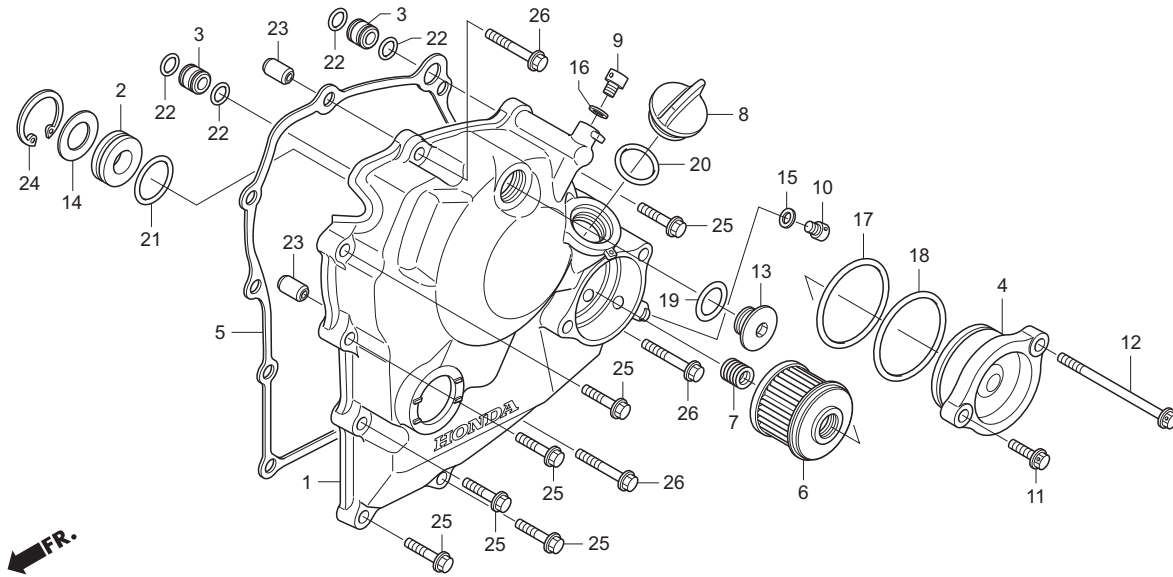

見出 番号	部品番号	部 品 名	希望小売 価格(円)	使用 個数	備考
21	91308-PW4-003	O-RING, 21.8X1.9	85	1	
22	91313-MN5-004	O-RING, 7.8X1.9	145	4	
23	94301-08140	PIN, DOWEL, 8X14	60	2	
24	94520-26000	CIRCLIP, IN. 26	55	1	
25	96001-06025-00	BOLT, FLANGE, SH, 6X25	50	6	
26	96001-06032-00	BOLT, FLANGE, SH, 6X32	50	3	

ブロック No.

E-10

ジェネレーター

2012 NSF250R

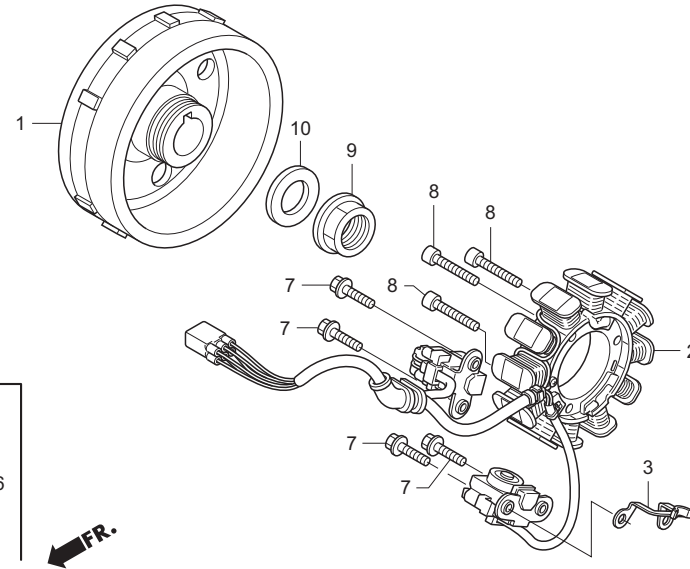
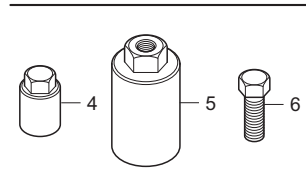

見出 番号	部品番号	部 品 名	希望小売 価格(円)	使用 個数	備考
・ 1	31110-NX7-003	FLYWHEEL COMP.	14,200	1	
・ 2	31120-NX7-003	STATOR COMP.	9,500	1	
・ 3	32112-MEN-A30	CLAMPER, CORD	320	1	
・ 4	89009-NX7-000	ADAPTER, FLYWHEEL PULLER	14,300	(1)	
・ 5	89010-NX7-000	HOLDER, FLYWHEEL PULLER	21,400	(1)	
・ 6	89011-NX7-000	BOLT, FLYWHEEL PULLER	3,600	(1)	
7	90005-896-000	BOLT, FLANGE, 5X16	55	4	
8	90102-V02-000	BOLT, SOCKET, 5X25	105	3	
・ 9	90201-NX7-000	NUT, FLANGE, 14mm	600	1	
10	90432-KR8-750	WASHER, 14mm	205	1	

ブロック No.

E-11

クランクケース

2012 NSF250R

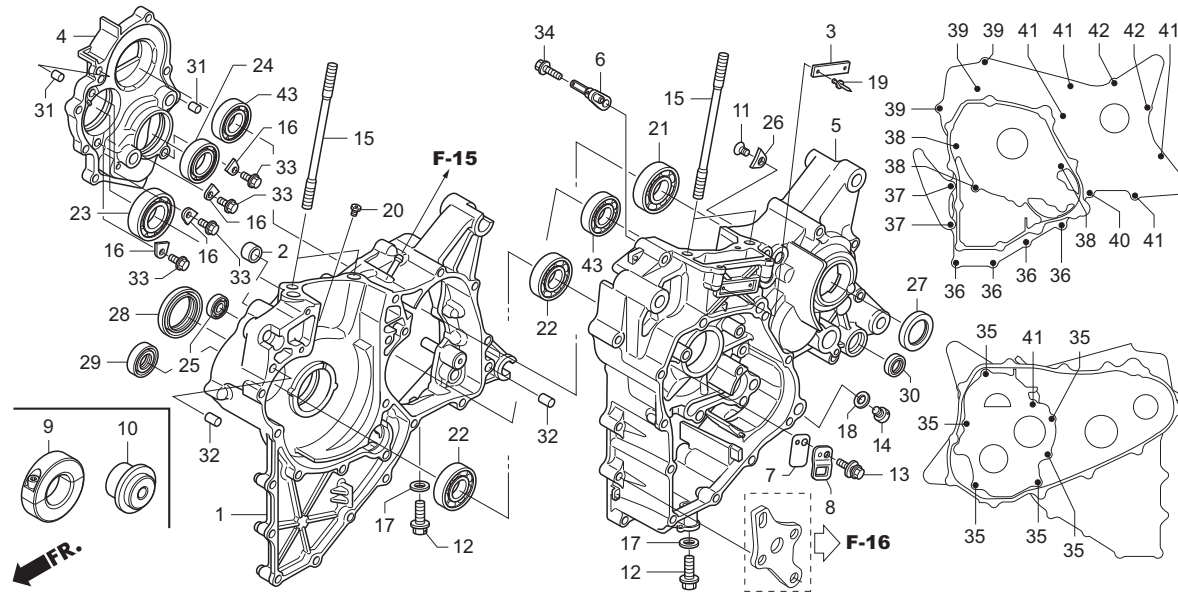

見出 番号	部品番号	部 品 名	希望小売 価格(円)	使用 個数	備考
・ 1	11100-NX7-000	CRANKCASE COMP., R.	39,500	1	
2	11102-KRN-670	COLLAR, WATER PASS 16mm	215	1	
3	11103-444-000	PLATE, ENG. NUMBER	-	1	HRC非売品
・ 4	11121-NX7-000	HOLDER, TRANSMISSION	25,800	1	
・ 5	11200-NX7-000	CRANKCASE, LEFT	38,200	1	
・ 6	11210-NX7-000	JET COMP., PISTON	8,000	1	
・ 7	11221-NX7-003	REED VALVE	2,000	1	
・ 8	11230-NX7-000	STOPPER COMP., REED VALVE	3,000	1	
・ 9	89020-NX7-000	BRG., HOLDER ASSY	60,800	(1)	
・ 10	89023-NX7-000	SPINDLE, BRG., FIT	11,600	(1)	
11	90003-KRN-670	SCREW, FLAT SPECIAL, 6X12	130	1	
・ 12	90017-NX7-000	BOLT, FLANGE, DR, 8X25	200	2	
・ 13	90019-NX7-000	BOLT-WASHER, 6X14	200	1	
・ 14	90022-NX7-000	BOLT, SEALING, 8X9.5	700	1	
・ 15	90031-NX7-000	BOLT, STUD, 10X118	400	4	
・ 16	90441-NX7-000	PLATE, BRG., SET	600	4	
17	90474-333-000	WASHER, 8mm	150	2	
18	90475-703-000	WASHER, C, 8mm	45	1	
19	90841-444-000	SCREW, RIVET 3.3X5	10	2	
・ 20	90901-NX7-000	JET, OIL	400	1	

ブロック No.

E-11

クランクケース

2012 NSF250R

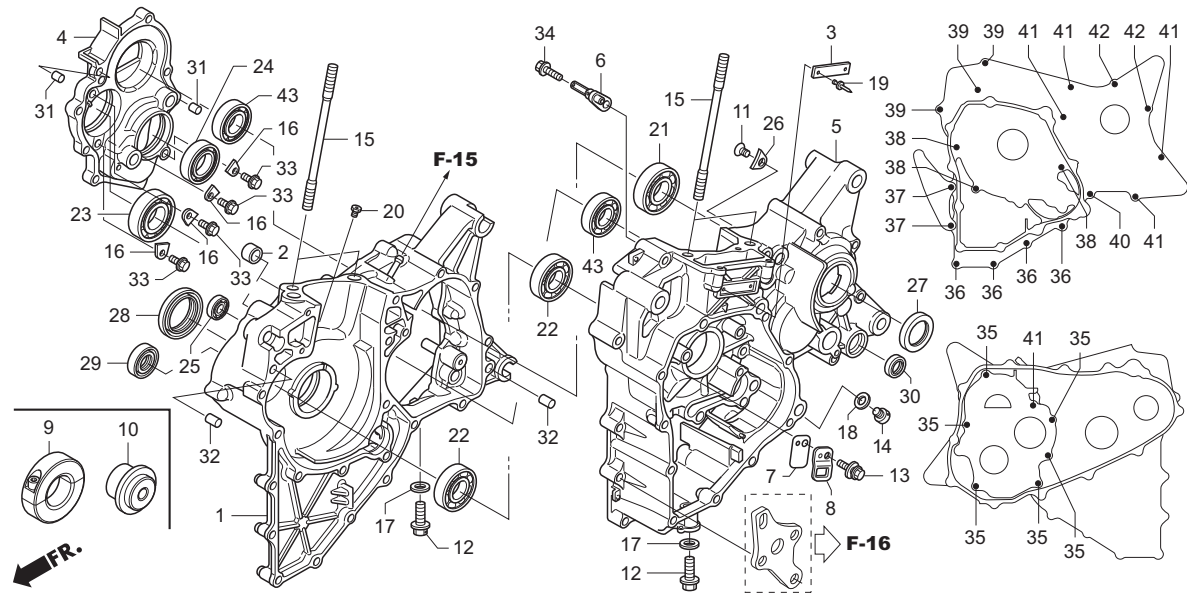

見出 番号	部品番号	部 品 名	希望小売 価格(円)	使用 個数	備考
21	91001-KA3-711	BRG., BALL, 6204	800	1	
22	91001-NX4-711	BRG., BALL RADIAL, 15X42X11.5	670	2	
23	91003-NX7-003	BRG., BALL RADIAL, 20X47X14	400	1	
24	91004-KY4-900	BRG., BALL RADIAL, 6905U	970	1	
25	91005-NX7-003	BRG., BALL RADIAL, 10X22X6	300	1	
26	91012-KA3-710	PLATE, C-SHAFT, BRG.	170	1	
27	91201-KS6-004	OIL SEAL, 26X37X7	510	1	
28	91201-KSE-671	OIL SEAL, 32X48X7.5	1,090	1	
29	91203-HP1-601	OIL SEAL, 20X33X7.5	800	1	
30	91203-KK3-830	OIL SEAL, 14X22X5	170	1	
31	94303-08100	DOWEL PIN, 8X10	60	2	
32	94303-08140	DOWEL PIN, 8X14	60	2	
33	96001-06012-00	BOLT, FLANGE, SH, 6X12	40	4	
34	96001-06016-00	BOLT, FLANGE, SH, 6X16	40	1	
35	96001-06025-00	BOLT, FLANGE, SH, 6X25	50	6	
36	96001-06032-00	BOLT, FLANGE, SH 6X32	50	4	
37	96001-06035-00	BOLT, FLANGE, SH, 6X35	50	2	
38	96001-06045-00	BOLT, FLANGE, SH, 6X45	55	3	
39	96001-06050-00	BOLT, FLANGE, SH, 6X50	55	3	
40	96001-06055-00	BOLT, FLANGE, SH, 6X55	55	1	

ブロック No.

E-11

クランクケース

2012 NSF250R

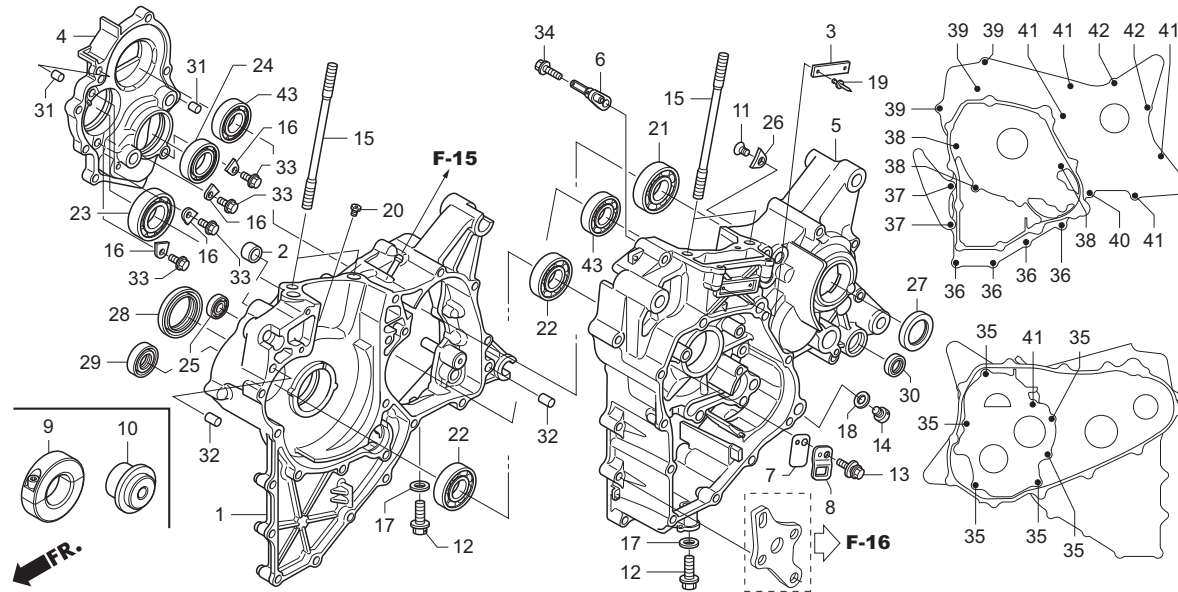

見出 番号	部品番号	部 品 名	希望小売 価格(円)	使用 個数	備考
41	96001-06065-00	BOLT, FLANGE, SH, 6X65	60	5	
42	96001-06075-00	BOLT, FLANGE, SH, 6X75	60	2	
43	96120-62030-00	BRG., BALL RADIAL, 6203	450	2	

ブロック No.

E-12

クランクシャフト・ピストン

2012 NSF250R

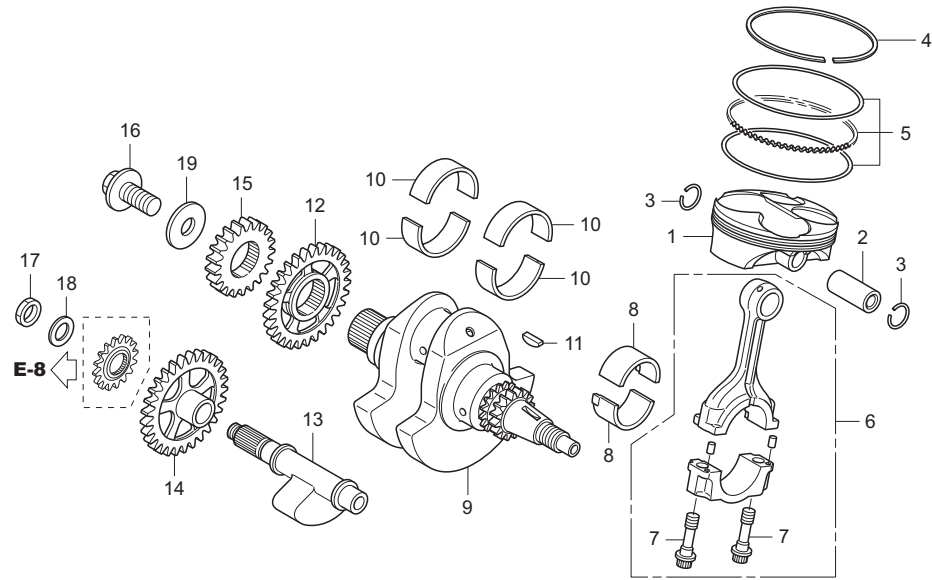

見出 番号	部品番号	部 品 名	希望小売 価格(円)	使用 個数	備考
• 1	13101-NX7-010	PISTON	49,000	1	
• 2	13111-NX7-010	PIN, PISTON	18,000	1	
• 3	13112-MEE-000	CLIP, PISTON PIN 16mm	130	2	
• 4	13121-NX7-003	RING, PISTON TOP, 78X0.9X2.3	5,600	1	
• 5	13141-NX7-003	RING, PISTON OIL, 78X1.5X1.95	3,500	1	
• 6	13210-NX7-000	ROD ASSY., CONNECTING	30,000	1	
• 7	13213-MFL-003	BOLT, CONNCTING ROD	430	2	
• 8	13214-NX7-003	BRG., A, CONNECTING ROD	6,300	2	
•	13215-NX7-003	BRG., B, CONNECTING ROD	6,300	2	
•	13216-NX7-003	BRG., C, CONNECTING ROD	6,300	2	
•	13217-NX7-003	BRG., D, CONNECTING ROD	6,300	2	
•	13218-NX7-003	BRG., E, CONNECTING ROD	6,300	2	
• 9	13310-NX7-010	CRANKSHAFT COMP.	60,000	1	
• 10	13312-NX7-003	BRG., A, CRANKSHAFT	6,300	4	
•	13313-NX7-003	BRG., B, CRANKSHAFT	6,300	4	
•	13314-NX7-003	BRG., C, CRANKSHAFT	6,300	4	
•	13315-NX7-003	BRG., D, CRANKSHAFT	6,300	4	
11	13331-360-000	KEY, SPECIAL WOODRUFF, 25X14	255	1	
• 12	13411-NX7-000	GEAR, BALANCER DRIVE	4,600	1	29T
• 13	13421-NX7-000	SHAFT, BALANCER	9,300	1	
• 14	13431-NX7-000	GEAR, BALANCER DRIVEN	4,700	1	29T

ブロック No.

E-12

クランクシャフト・ピストン

2012 NSF250R

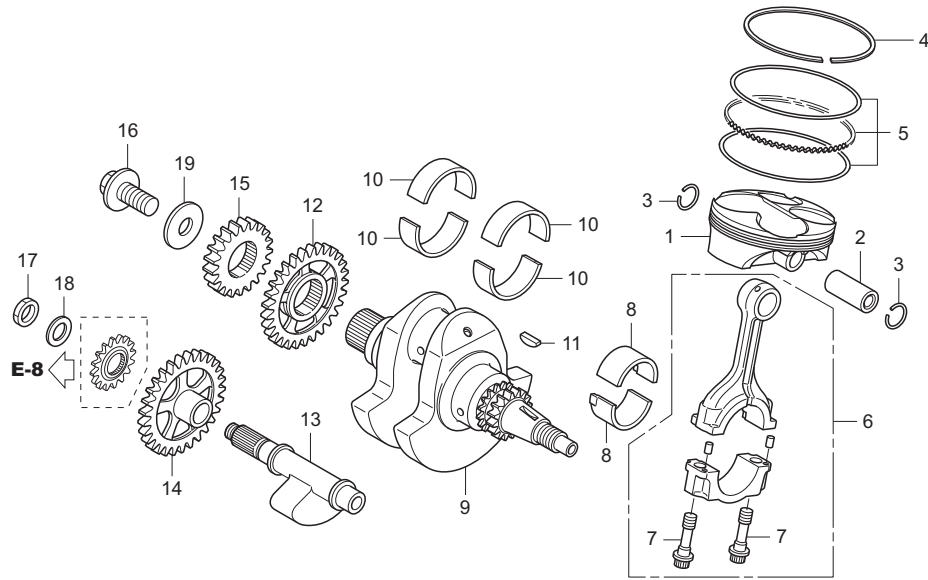

見出 番号	部品番号	部 品 名	希望小売 価格(円)	使用 個数	備考
・ 15	13615-NX7-000	GEAR, PRIM., DRIVE	2,700	1	21T
・ 16	90013-NN4-000	BOLT, SPECIAL, 12X27	300	1	
17	90301-KSE-670	NUT, HEX., 12mm	280	1	
・ 18	90401-NX7-000	WASHER, 12X20	1,300	1	
19	90402-KY4-900	WASHER, PLAIN, 12mm	150	1	

ブロック No.

E-13

トランスミッション

2012 NSF250R

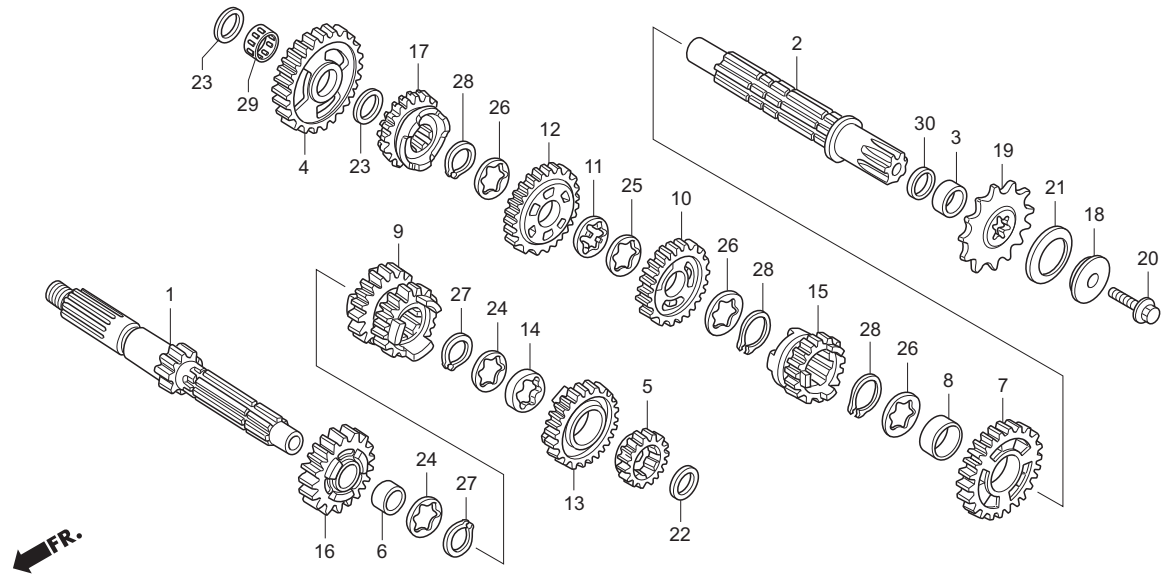

見出 番号	部品番号	部 品 名	希望小売 価格(円)	使用 個数	備考
• 1	23211-NX4-000	SHAFT COMP., MAIN	8,010	1	16T
•	23213-NX4-000	SHAFT COMP., MAIN PLAN-3	8,010	(1)	16T、溝3本
•	23214-NX4-000	SHAFT COMP., MAIN PLAN-4	8,010	(1)	17T、溝4本
•	23215-NX4-000	SHAFT COMP., MAIN PLAN-5	8,010	(1)	16T、溝5本
• 2	23221-NX4-010	SHAFT, COUNTER	7,280	1	23221-NX4-000 使用不可
• 3	23225-NX4-000	COLLAR, C-SHAFT	600	1	
• 4	23411-NX4-000	GEAR, C-1ST	5,800	1	30T
•	23412-NX4-000	GEAR, C-1ST PLAN-2	5,800	(1)	31T
•	23413-NX4-000	GEAR, C-1ST PLAN-3	5,800	(1)	32T
•	23414-NX4-000	GEAR, C-1ST PLAN-4	5,800	(1)	30T
•	23415-NX4-000	GEAR, C-1ST PLAN-5	5,800	(1)	29T
• 5	23421-NX4-000	GEAR, M-2ND	8,400	1	21T
•	23422-NX4-000	GEAR, M-2ND PLAN-2	8,400	(1)	18T
•	23423-NX4-000	GEAR, M-2ND PLAN-3	4,370	(1)	19T
•	23424-NX4-000	GEAR, M-2ND PLAN-4	8,400	(1)	17T
•	23425-NX4-000	GEAR, M-2ND PLAN-5	8,400	(1)	18T
6	23422-GB4-770	BUSH, 20X9	640	1	
• 7	23431-NX4-700	GEAR, C-2ND	5,700	1	32T
•	23432-NX4-700	GEAR, C-2ND PLAN-2	5,700	(1)	29T
•	23433-NX4-700	GEAR, C-2ND PLAN-3	5,700	(1)	28T
•	23434-NX4-700	GEAR, C-2ND PLAN-4	5,700	(1)	29T
•	23435-NX4-700	GEAR, C-2ND PLAN-5	5,700	(1)	28T

ブロック No.

E-13

トランスミッション

2012 NSF250R

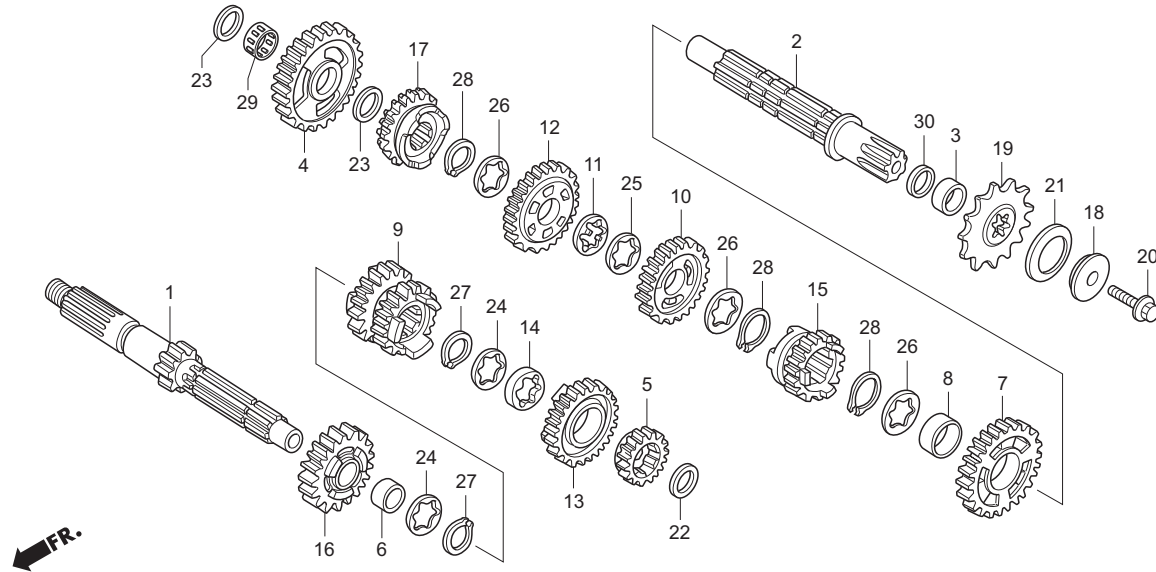

見出 番号	部品番号	部 品 名	希望小売 価格(円)	使用 個数	備考
・ 7)	23436-NX4-700	GEAR, C-2ND PLAN-6	5,700	(1)	27T
・ 8	23432-NF4-750	COLLAR, 22X25X9	580	1	
・ 9	23441-NX4-000	GEAR, M-3RD-4TH	8,600	1	23T/24T
・	23441-NX4-610	GEAR, M-3RD(P-4), 4TH(P-3)	8,600	(1)	22T/22T
・	23442-NX4-000	GEAR, M-3RD(P-2), 4TH	8,600	(1)	20T/24T
・	23442-NX4-610	GEAR, M-3RD(P-4), 4TH(P-4)	8,600	(1)	22T/21T
・	23443-NX4-000	GEAR, M-3RD, 4TH(P-3)	8,600	(1)	23T/22T
・	23443-NX4-610	GEAR, M-3RD(P-4), 4TH(P-6)	8,600	(1)	22T/20T
・	23444-NX4-000	GEAR, M-3RD(P-2), 4TH(P-3)	8,600	(1)	20T/22T
・	23444-NX4-610	GEAR, M-3RD(P-6), 4TH	8,600	(1)	21T/24T
・	23445-NX4-000	GEAR, M-3RD, 4TH(P-4)	8,600	(1)	23T/21T
・	23445-NX4-610	GEAR, M-3RD(P-6), 4TH(P-3)	8,600	(1)	21T/22T
・	23446-NX4-000	GEAR, M-3RD, 4TH(P-6)	8,600	(1)	23T/20T
・	23446-NX4-610	GEAR, M-3RD(P-6), 4TH(P-4)	8,600	(1)	21T/21T
・	23447-NX4-000	GEAR, M-3RD(P-2), 4TH(P-4)	8,600	(1)	20T/21T
・	23447-NX4-610	GEAR, M-3RD(P-6), 4TH(P-6)	8,600	(1)	21T/20T
・	23448-NX4-000	GEAR, M-3RD(P-2), 4TH(P-6)	8,600	(1)	20T/20T
・	23449-NX4-000	GEAR, M-3RD(P-4), 4TH	8,600	(1)	22T/24T
・ 10	23451-NX4-681	GEAR, C-3RD	5,700	1	30T 23451-NX4-680 使用不可
・	23452-NX4-681	GEAR, C-3RD PLAN-2	5,700	(1)	27T 23452-NX4-680 使用不可
・	23453-NX4-681	GEAR, C-3RD PLAN-3	5,700	(1)	29T 23453-NX4-680 使用不可
・	23454-NX4-681	GEAR, C-3RD PLAN-4	5,700	(1)	31T 23454-NX4-680 使用不可
・	23455-NX4-681	GEAR, C-3RD PLAN-5	5,700	(1)	29T 23455-NX4-680 使用不可

ブロック No.

E-13

トランスミッション

2012 NSF250R

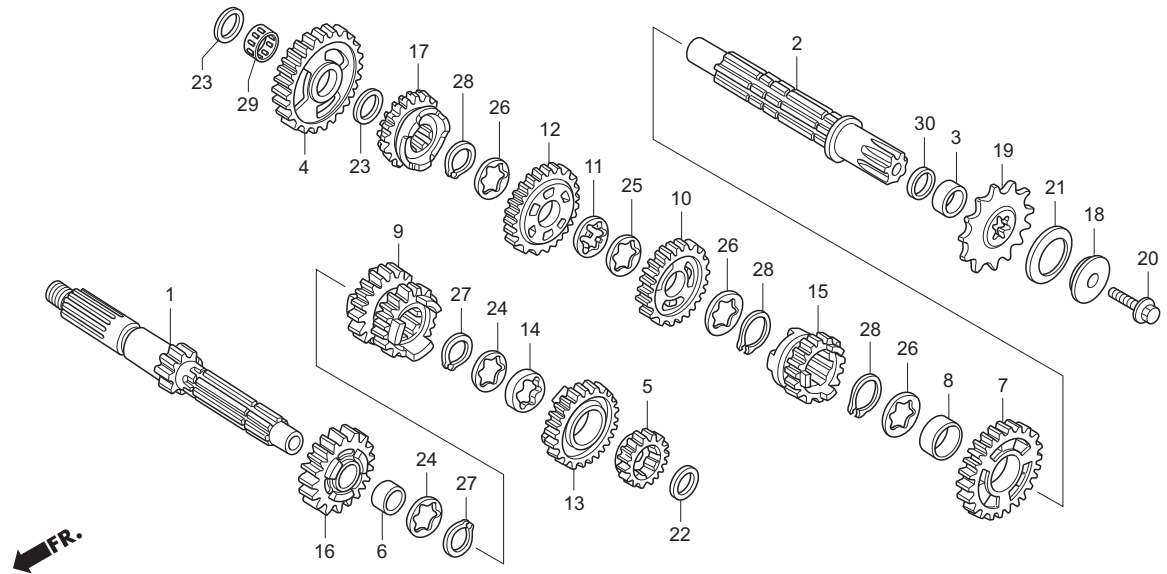

見出 番号	部品番号	部 品 名	希望小売 価格(円)	使用 個数	備考
• 10)	23456-NX4-681	GEAR, C-3RD PLAN-6	5,700	(1)	27T 23456-NX4-680 使用不可
	11	23456-KA3-000	240	1	
• 12	23461-NX4-681	GEAR, C-4TH	5,700	1	28T 23461-NX4-680 使用不可
•	23462-NX4-681	GEAR, C-4TH PLAN-2	5,700	(1)	29T 23462-NX4-680 使用不可
•	23463-NX4-681	GEAR, C-4TH PLAN-3	5,700	(1)	25T 23463-NX4-680 使用不可
•	23464-NX4-681	GEAR, C-4TH PLAN-4	5,700	(1)	26T 23464-NX4-680 使用不可
•	23465-NX4-681	GEAR, C-4TH PLAN-5	5,700	(1)	25T 23465-NX4-680 使用不可
•	23466-NX4-681	GEAR, C-4TH PLAN-6	5,700	(1)	23T 23466-NX4-680 使用不可
• 13	23471-NX4-000	GEAR, M-5TH	4,200	1	26T
•	23472-NX4-000	GEAR, M-5TH PLAN-2	4,200	(1)	25T
•	23473-NX4-000	GEAR, M-5TH PLAN-3	4,200	(1)	23T
•	23474-NX4-000	GEAR, M-5TH PLAN-4	4,200	(1)	20T
• 14	23478-NX4-770	COLLAR, M-5TH GEAR	760	1	
• 15	23481-NX4-000	GEAR, C-5TH	5,600	1	28T
•	23482-NX4-000	GEAR, C-5TH PLAN-2	5,600	(1)	28T
•	23483-NX4-000	GEAR, C-5TH PLAN-3	6,680	(1)	24T
•	23484-NX4-000	GEAR, C-5TH PLAN-4	6,680	(1)	22T
• 16	23491-NX4-000	GEAR, M-6TH	4,300	1	24T
•	23492-NX4-000	GEAR, M-6TH PLAN-2	5,400	(1)	26T
•	23493-NX4-000	GEAR, M-6TH PLAN-3	5,400	(1)	27T
•	23494-NX4-000	GEAR, M-6TH PLAN-4	5,400	(1)	23T

ブロック No.

E-13

トランスミッション

2012 NSF250R

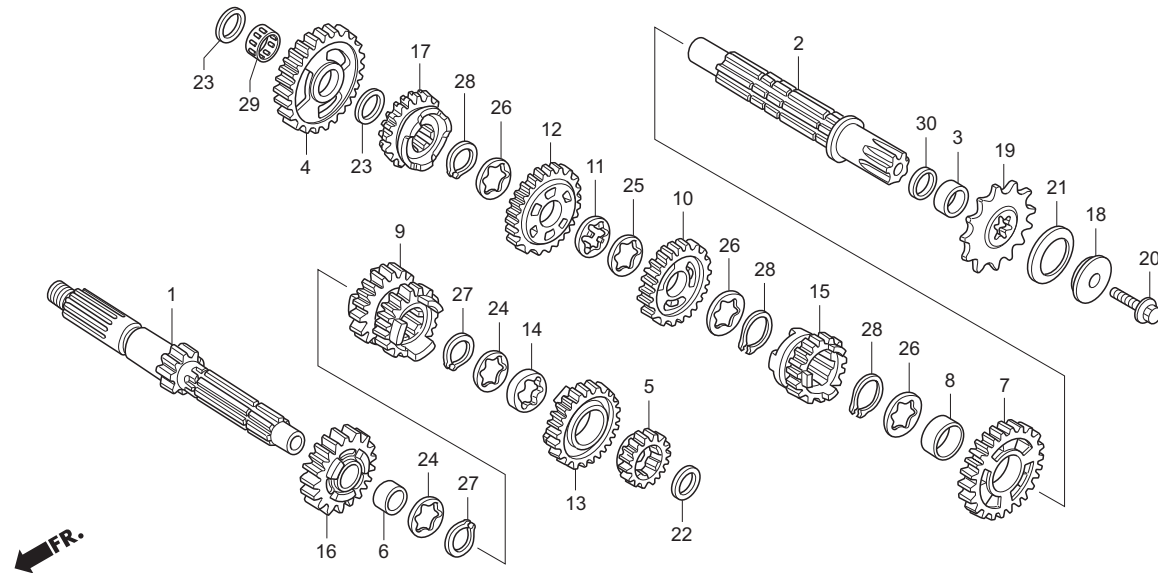

見出 番号	部品番号	部 品 名	希望小売 価格(円)	使用 個数	備考
• 17	23501-NX4-010	GEAR, C-6TH	5,600	1	24T 23501-NX4-000 使用不可
•	23502-NX4-010	GEAR, C-6TH PLAN-2	5,600	(1)	27T 23502-NX4-000 使用不可
•	23503-NX4-010	GEAR, C-6TH PLAN-3	5,600	(1)	26T 23503-NX4-000 使用不可
18	23802-KSC-670	COLLAR, DRIVE SPRKT	1,070	1	
• 19	23802-NX4-780	SPROCKET, DRIVE, 15T	1,980	1	15T
•	23803-NX4-780	SPROCKET, DRIVE, 16T	1,980	(1)	16T
•	23804-NX4-780	SPROCKET, DRIVE, 17T	1,980	(1)	17T
• 20	90020-NX7-000	BOLT, UBS, 8X22	1,500	1	
• 21	90402-NX7-000	WASHER, SPRING, 24X40	3,100	1	
• 22	90403-NX7-000	WASHER, THRUST, 17mm	1,800	1	
23	90452-115-000	WASHER, 17mm	145	2	
24	90461-444-000	WASHER, SPLINE, 20mm	235	2	
25	90464-444-000	WASHER, SPLINE, 22mm	235	1	
26	90464-KZ4-730	WASHER, SPLINE, 22mm	560	3	
27	90601-360-000	SET RING, 20mm	310	2	
28	90602-360-000	SET RING, 22mm	310	3	
• 29	91021-NX4-771	BRG., NEEDLE, 17X20X9	360	1	
30	91351-KA3-711	O-RING, 20mm	205	1	

ブロック No.

E-14

ギヤーシフトドラム

2012 NSF250R

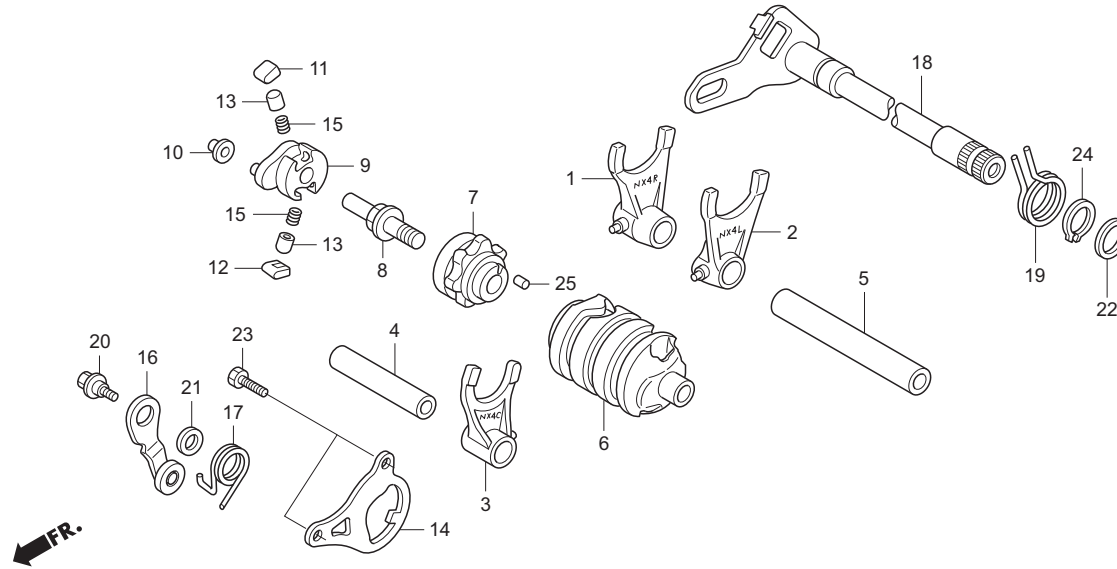

見出 番号	部品番号	部 品 名	希望小売 価格(円)	使用 個数	備考
• 1	24211-NX4-000	FORK R., GEAR SHIFT	2,900	1	NX4R
• 2	24221-NX4-000	FORK L., GEAR SHIFT	2,900	1	NX4L
• 3	24231-NX4-000	FORK C, GEAR SHIFT	8,900	1	NX4C
• 4	24265-NX4-000	SHAFT, SHIFT FORK M	560	1	L=60.8
• 5	24266-NX4-000	SHAFT, SHIFT FORK C	630	1	L=93.8
• 6	24311-NX4-000	DRUM, GEAR SHIFT	8,220	1	
7	24312-KA3-741	CENTER, SHIFT DRUM	2,300	1	
8	24315-HA0-000	PIN, SHIFTER	450	1	
9	24321-KZ4-620	SHIFTER, DRUM	2,430	1	
10	24322-HA0-000	COLLAR, SHIFTER	250	1	
11	24324-KA3-711	PAWL A, RATCHET	460	1	
12	24325-KA3-711	PAWL B, RATCHET	460	1	
13	24326-KBH-901	PLUNGER, PAWL	350	2	
• 14	24328-NX4-000	PLATE, GUIDE	1,600	1	
15	24329-KA3-740	SPG., PAWL PLUNGER	125	2	
16	24430-KA3-740	STOPPER COMP., DRUM	870	1	
• 17	24435-NF4-760	SPG., DRUM STOPPER	160	1	
• 18	24610-NX4-000	SPINDLE, COMP., SHIFT	2,700	1	
• 19	24651-NX4-710	SPG., SHIFT RETURN	320	1	
20	90022-MG8-000	PIVOT, SHIFT DRUM STOPPER ARM	185	1	

ブロック No.

E-14

ギヤシフトドラム

2012 NSF250R

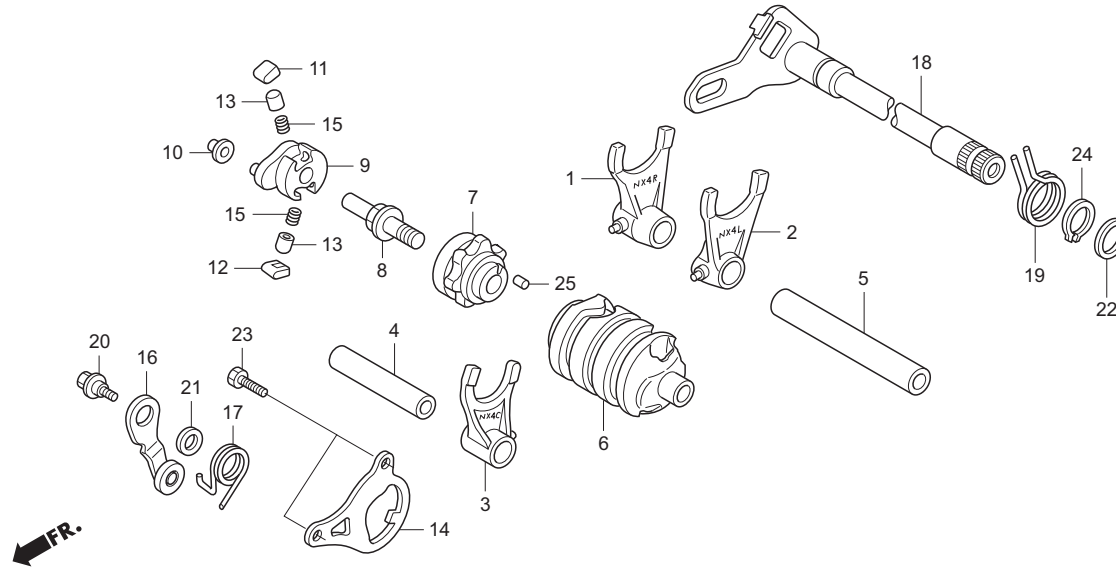

見出 番号	部品番号	部 品 名	希望小売 価格(円)	使用 個数	備考
21	90435-HB3-000	WASHER, 6.1mm	145	1	
22	90451-155-000	WASHER, 14mm	180	1	
23	93301-06012-0A	BOLT, HEX., 6X12	30	2	
24	94510-14000	CIRCLIP, EX., 14	30	1	
25	96220-40080	ROLLER, 4X8	15	1	

ブロック No.

E-15

スロットルボディ

2012 NSF250R

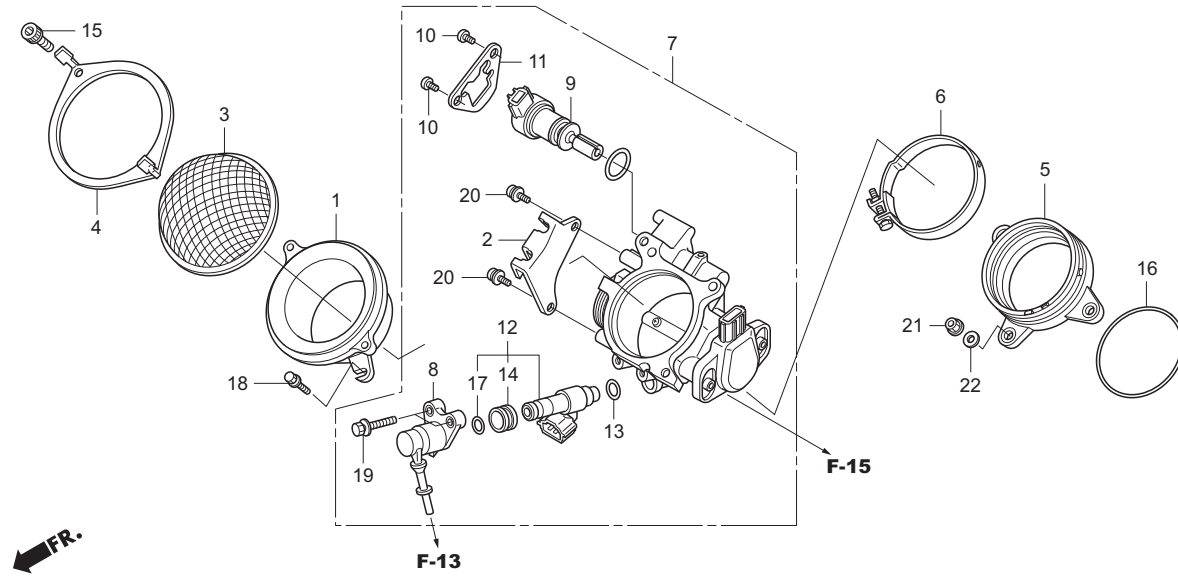

見出 番号	部品番号	部 品 名	希望小売 価格(円)	使用 個数	備考
• 1	16141-NX7-000	FUNNEL	16,600	1	
• 2	16169-NX7-003	STAY, WIRE	300	1	
• 3	16190-NX7-000	TRAP COMP., FLAME	4,700	1	
• 4	16193-NX7-000	PLATE, FLAME TRAP SET	2,600	1	
• 5	16210-NX7-000	INSULATOR COMP., THROTTLEBODY	10,000	1	
• 6	16218-NX7-000	BAND, INSULATOR	200	1	
• 7	16400-NX7-003	THROTTLEBODY ASSY.	75,000	1	
8	16422-MEN-A31	JOINT, INJECTOR	750	1	
• 9	16430-NX7-003	MOTOR ASSY.	4,800	1	
10	16433-HN8-A61	SCREW, TORX	125	2	
11	16433-MEW-921	PLATE, IACV	640	1	
12	16450-HN8-A61	INJECTOR ASSY., FUEL	8,700	1	
13	16472-MCW-000	SEAL RING, INJECTOR	160	1	
14	16473-P7A-004	GROMMET	160	1	
• 15	90089-NX7-000	BOLT, SOCKET, 5X10	100	2	
• 16	91301-NX7-000	O-RING, 47X2.5	900	1	
17	91301-P7A-004	O-RING	110	1	
18	93401-05014-08	BOLT-WASHER, 5X14	35	2	
19	93401-05020-00	BOLT-WASHER, 5X20	35	2	
20	93892-05012-10	SCREW-WASHER, 5X12	30	2	

ブロック No.
E-15
 スロットルボディ
 2012 NSF250R

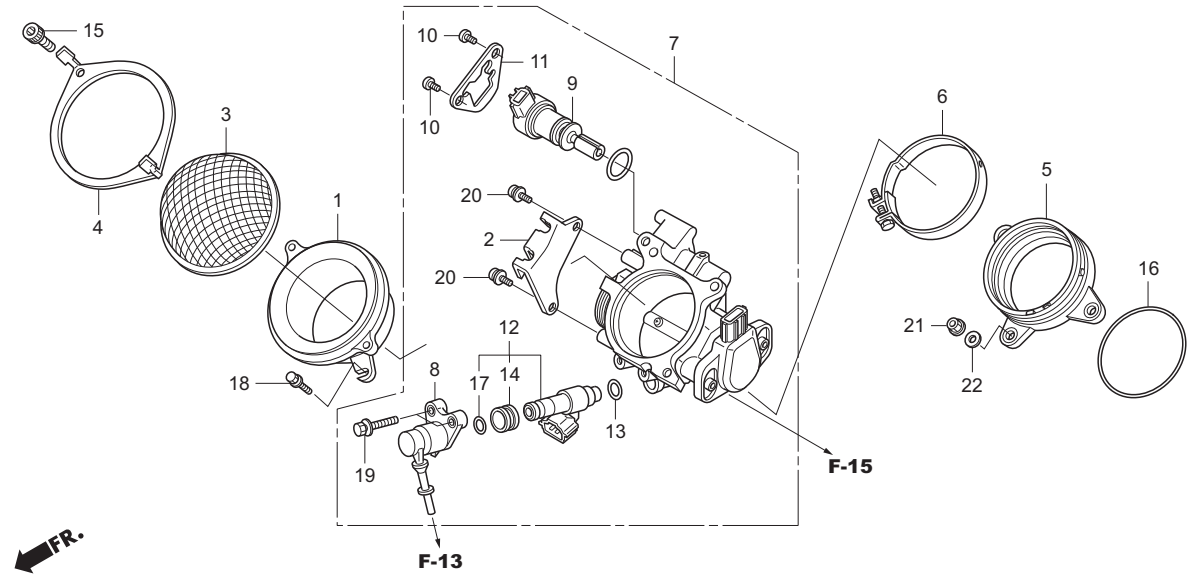

見出 番号	部品番号	部 品 名	希望小売 価格(円)	使用 個数	備考
21	94002-06000-0S	NUT, HEX, 6mm	35	3	
22	94101-06800	WASHER, PLAIN 6mm	25	3	

ブロック No.

F-1

メーター

2012 NSF250R

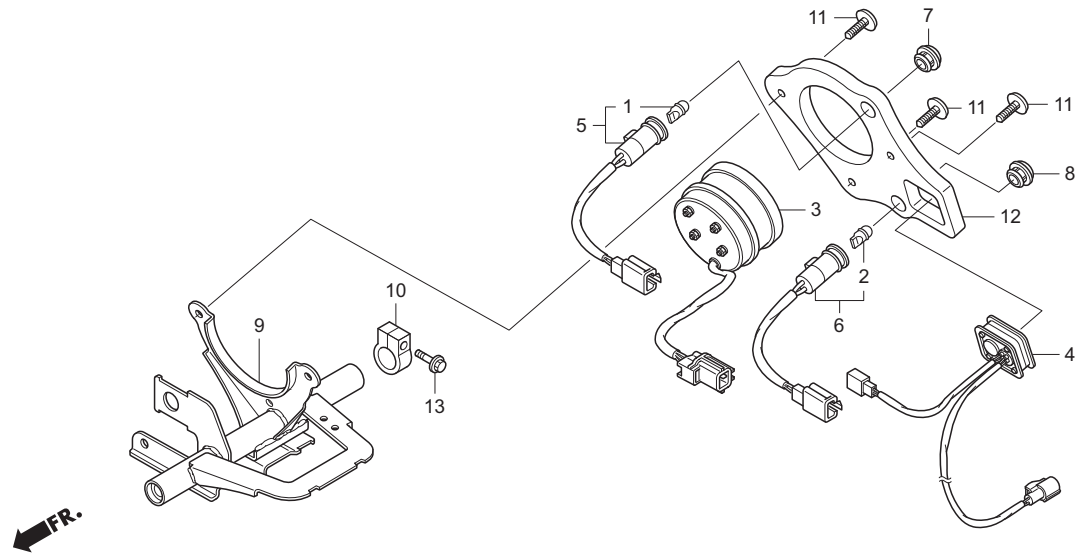

見出 番号	部品番号	部 品 名	希望小売 価格(円)	使用 個数	備考
・ 1	34908-NX7-003	LED LAMP (BLUE)	2,200	1	
・ 2	34909-NX7-003	LED LAMP (WHITE)	2,200	1	
・ 3	37250-NF4-771	METER ASSY., TACHO	22,500	1	
・ 4	37460-NX4-701	METER ASSY., WATER TEMP	30,030	1	
・ 5	37564-NX7-003	INDICATOR, SHIFT UP	3,000	1	
・ 6	37565-NX7-003	INDICATOR, FI WARNING	2,600	1	
・ 7	37569-NX7-003	LENS COMP., SHIFT UP	400	1	
・ 8	37604-HN1-A70	LENS COMP., REVERSE INDICATOR	450	1	
・ 9	50810-NX7-000	STAY COMP., FR. CTR. COWL	10,000	1	
・ 10	50811-NX7-000	CLAMP, CTR. COWL STAY	2,700	1	
・ 11	50816-NX4-000	CLIP, XMAS TREE	20	3	
・ 12	50819-NX7-000	PANEL, METER	400	1	
13	90004-GHB-670	BOLT, FLANGE, NSHF, 6X25	125	1	

ブロック No.

F-2

ハンドルレバー・スイッチ・ケーブル

2012 NSF250R

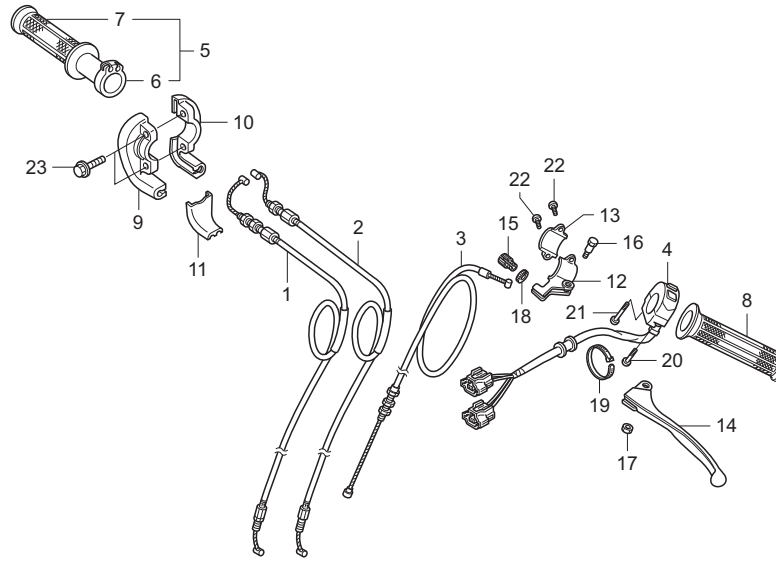

見出 番号	部品番号	部 品 名	希望小売 価格(円)	使用 個数	備考
• 1	17910-NX7-000	CABLE COMP., A, THROTTLE	1,150	1	
• 2	17920-NX7-000	CABLE COMP., B, THROTTLE	1,150	1	
• 3	22870-NX7-000	CABLE COMP., CLUTCH	1,250	1	
• 4	35130-NX7-003	SW ASSY., ENG. STOP & QS	2,000	1	
• 5	53140-NX7-000	GRIP COMP., THROTTLE	2,800	1	
• 6	53141-NX7-000	PIPE, THROTTLE GRIP	2,400	1	
7	53165-GM9-741	GRIP, R. HANDLE	420	1	
8	53166-KT8-710	GRIP, L. HANDLE	590	1	
9	53167-MEB-672	HOUSING, UP. THROTTLE	1,380	1	
10	53168-MEB-671	HOUSING, UND. THROTTLE	1,380	1	
11	53169-MEB-670	SLIDER, THROTTLE CABLE	360	1	
12	53172-430-003	BRKT., L. HANDLE. LEVER	2,810	1	
13	53173-376-000	HOLDER, LEVER BRKT.	800	1	
14	53178-399-700	LEVER, L. STRG. HANDLE	1,330	1	
15	53192-KA3-700	BOLT, WIRE ADJUST	540	1	
16	90114-310-000	BOLT, HANDLE LEVER PIVOT	340	1	
• 17	90302-NX5-000	U-NUT, HEX. 6mm	100	1	
18	90321-KF0-000	NUT, FIXING	430	1	
• 19	90651-NC8-000	TY-LAP, 3.6X281	110	1	
20	93500-04032-0G	SCREW., PAN, 4X32	25	1	

ブロック No.

F-2

ハンドルレバー・スイッチ・ケーブル

2012 NSF250R

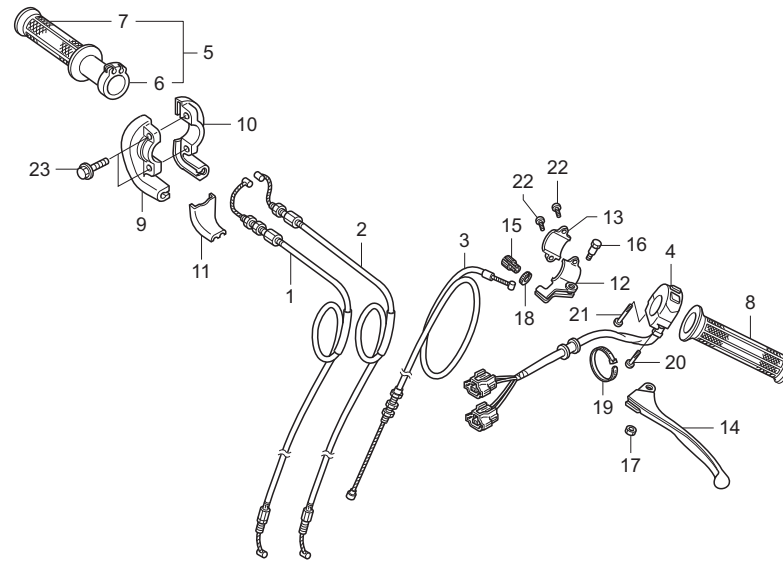

見出 番号	部品番号	部 品 名	希望小売 価格(円)	使用 個数	備考
21	93500-04045-0G	SCREW, PAN, 4X45	30	1	
22	93500-05016-0A	SCREW, PAN, 5X16	25	2	
23	96001-06018-07	BOLT, FLANGE, SH, 6X18	40	2	

ブロック No.

F-3

フロントブレーキマスターシリンダー

2012 NSF250R

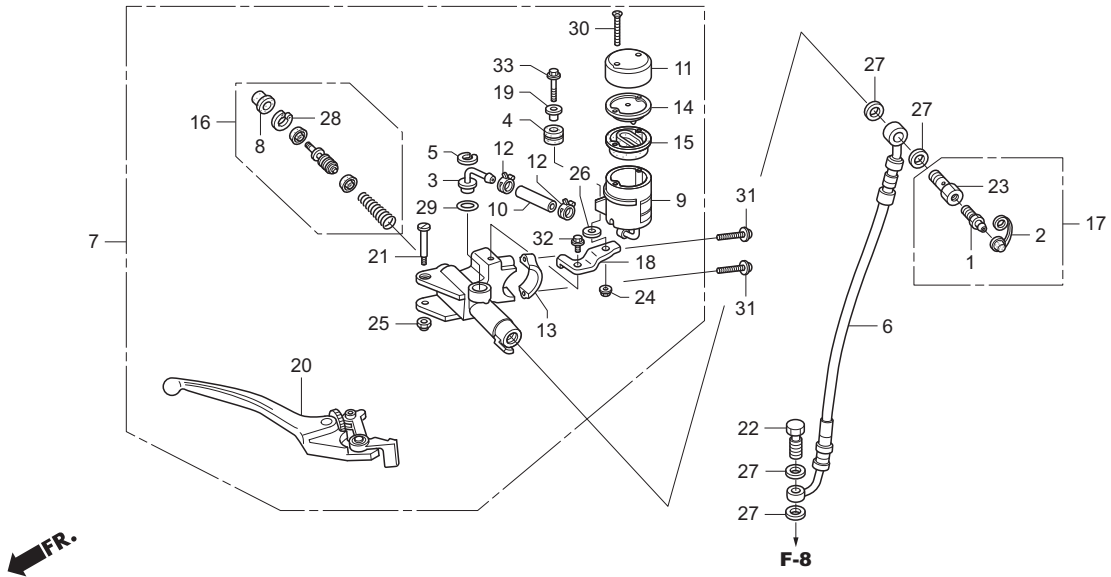

見出 番号	部品番号	部 品 名	希望小売 価格(円)	使用 個数	備考
1	43352-568-003	SCREW, BLEEDER	220	1	
2	43353-461-771	CAP, BLEEDER	170	1	
3	43503-KS6-701	CONNECTOR	490	1	
4	43516-HA2-000	RUBBER, OIL CUP MT.	185	1	
5	43517-KS6-701	CIRCLIP, RR. M/C	170	1	
• 6	45125-NX4-861	HOSE, FR. BRAKE	3,400	1	
• 7	45500-NX4-861	M/C ASSY., FR.	11,000	1	
8	45504-410-003	BOOT COMP.	480	1	
9	45511-KV3-016	OIL CUP COMP.	1,460	1	
• 10	45512-NX4-861	HOSE, M/C OIL CUP	310	1	
11	45513-KV3-006	CAP, OIL CUP	1,190	1	
12	45514-KV3-006	CLAMP, M/C OIL HOSE	560	2	
13	45517-166-006	HOLDER, M/C	740	1	
14	45518-KV3-006	PLATE, DIAPHRAGM	510	1	
15	45520-KV3-006	DIAPHRAGM	550	1	
16	45530-471-831	CYLINDER SET, MASTER	2,300	1	
• 17	45530-NF4-650	BOLT ASSY., OIL BLEEDER	1,200	1	
• 18	45550-NX4-861	STAY, M/C CUP	2,140	1	
19	50324-425-010	COLLAR, 6.3X13	235	1	
20	53170-MW0-006	LEVER ASSY., R. HANDLE	1,970	1	

ブロック No.

F-3

フロントブレーキマスターシリンダー

2012 NSF250R

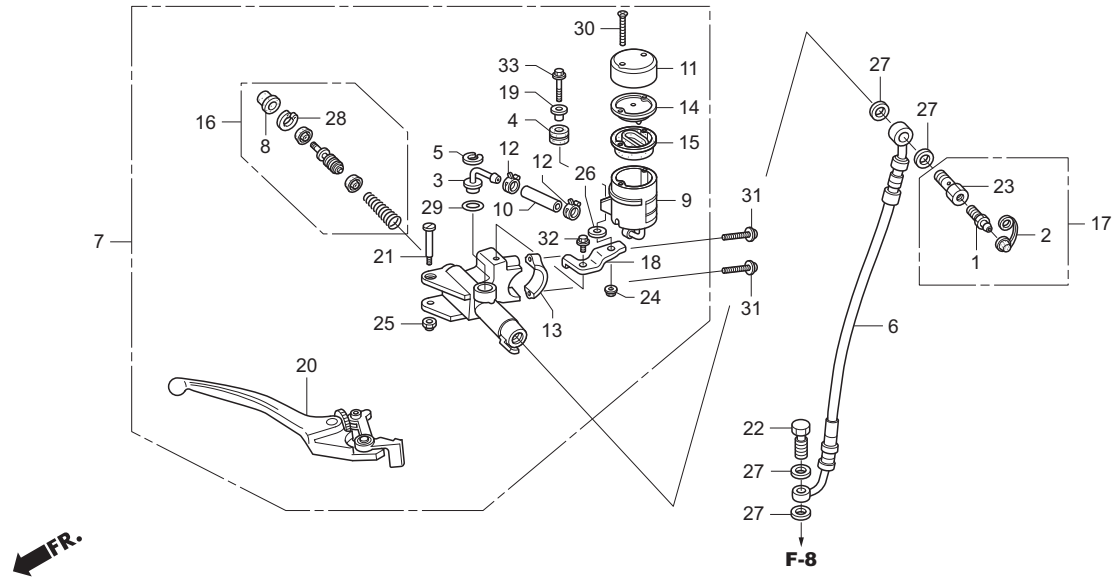

見出 番号	部品番号	部 品 名	希望小売 価格(円)	使用 個数	備考
21	90114-MA5-671	BOLT, HANDLE LEVER	380	1	
22	90145-MS9-612	OIL BOLT, 10X22	320	1	
• 23	90145-NF4-650	BOLT, OIL BLEEDER	900	1	
24	90301-MG3-000	NUT, U, 6mm	255	1	
• 25	90302-NX5-000	U-NUT, HEX., 6mm	100	1	
26	90473-147-000	WASHER, 6X16	130	1	
27	90601-ZE1-000	WASHER, PLUG DRAIN, 10mm	55	4	
28	90651-MA5-671	CIRCLIP	170	1	
29	91212-422-006	O-RING, 14.8X2.4	175	1	
30	93600-04050-1G	SCREW, FLAT, 4X50	30	2	
31	96001-06025-00	BOLT, FLANGE, SH, 6X25	50	2	
32	96300-06012-07	BOLT, FLANGE, DR, 6X12	40	1	
33	96300-06028-07	BOLT, FLANGE, DR, 6X28	50	1	

ブロック No.

F-4

ハンドルパイプ・トップブリッジ

2012 NSF250R

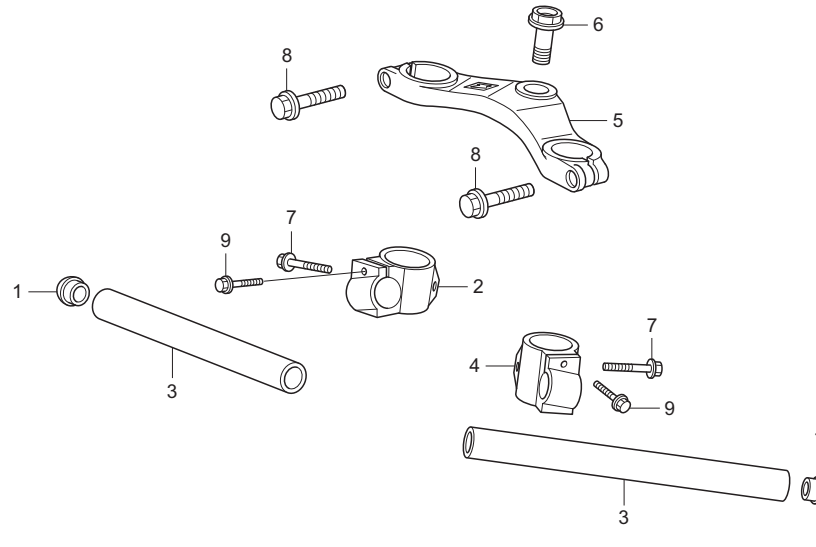

見出 番号	部品番号	部 品 名	希望小売 価格(円)	使用 個数	備考
・ 1	53105-NF4-770	CAP, HANDLE PIPE	340	2	
・ 2	53110-NX4-000	HOLDER, R. HANDLE	5,800	1	
・ 3	53111-NX4-000	PIPE, HANDLE	1,950	2	
・ 4	53120-NX4-000	HOLDER, L. HANDLE	5,800	1	
・ 5	53300-NX7-000	BRIDGE, FORK TOP 32.5	16,800	1	
・	53300-NX7-610	BRIDGE, FORK TOP 30	16,800	(1)	
・ 6	90303-NX4-000	BOLT, STRG. STEM	2,500	1	
7	95801-08030-00	BOLT, FLANGE, 8X30	50	2	
8	95801-08032-00	BOLT, FLANGE, 8X32	50	2	
9	96001-06022-00	BOLT, FLANGE, SH, 6X22	50	2	

ブロック No.

F-5

ステアリングシステム・
ステアリングダンパー

2012 NSF250R

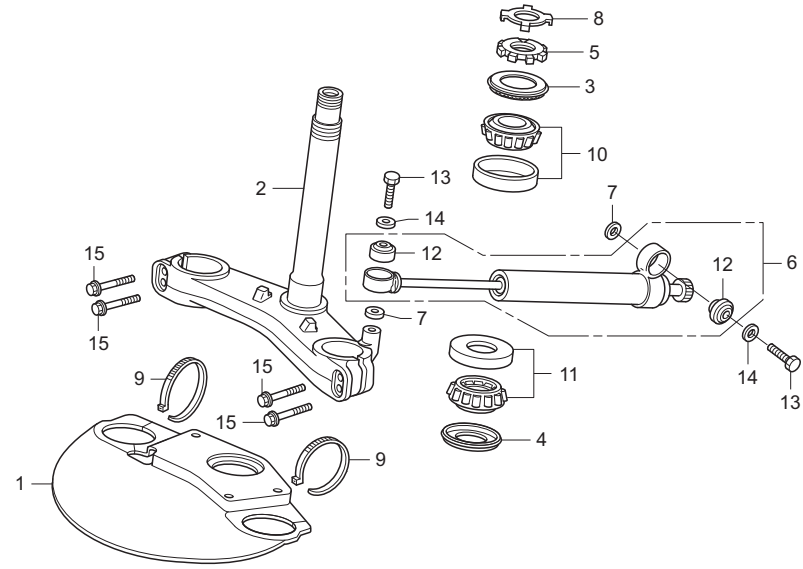

FR.

見出 番号	部品番号	部 品 名	希望小売 価格(円)	使用 個数	備考
• 1	50820-NX7-000	COVER, STRG. UNDER	3,000	1	
• 2	53200-NX4-000	STEM COMP., STRG. 32.5	26,800	1	
•	53200-NX4-610	STEM COMP., STRG. 30	26,800	(1)	
3	53214-430-003	DUST SEAL (STRG. HD.)	510	1	
4	53214-KZ4-701	DUST SEAL (STRG. HD.)	320	1	
• 5	53229-NX4-000	THREAD, STRG.	2,500	1	
• 6	53700-NF4-900	DAMPER ASSY., STRG.	12,500	1	
7	90465-MC4-000	WASHER, 8mm	170	2	
• 8	90506-NX4-000	STOPPER, STRG. THREAD	350	1	
• 9	90651-NC8-000	TY-LAP, 3.6X281	110	2	
10	91015-425-831	BRG., HEAD PIPE UP	2,000	1	
11	91015-KZ4-701	BRG., HEAD PIPE	1,850	1	
• 12	91060-NL0-003	BRG., SPHERICAL, 8mm	3,120	2	
13	92201-08032-0A	BOLT, HEX., 8X32	40	2	
14	94102-08000	WASHER, PLAIN, 8mm	25	2	
15	95801-08028-00	BOLT, FLANGE, 8X28	50	4	

ブロック No.

F-6

フロントフェンダー

2012 NSF250R

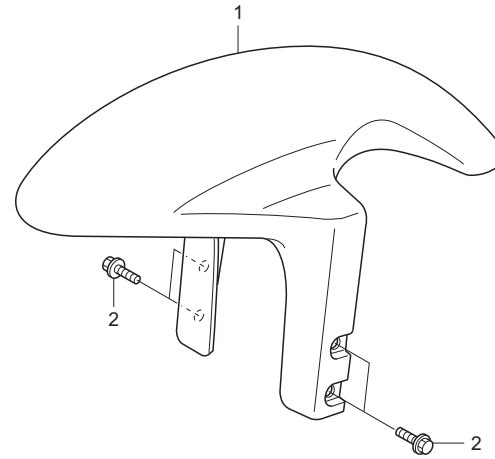

FR.

見出 番号	部品番号	部 品 名	希望小売 価格(円)	使用 個数	備考
・ 1	61100-NX4-860	FENDER, FR.	15,000	1	
2	90108-GK1-000	BOLT, FLANGE, SH, 6X12	130	4	

ブロック No.

F-7

フロントフォーク

2012 NSF250R

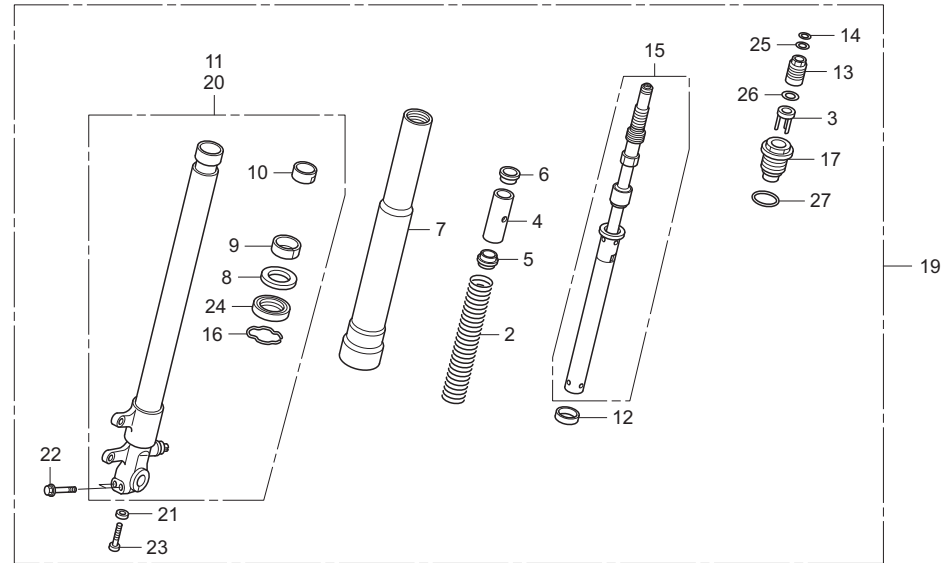
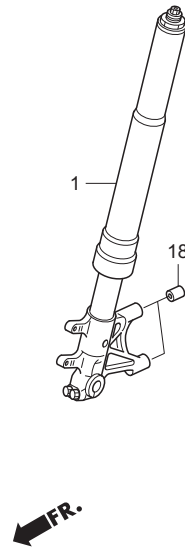

見出 番号	部品番号	部 品 名	希望小売 価格(円)	使用 個数	備考
• 1	51400-NX7-003	FORK ASSY., R. FR.	52,960	1	
• 2	51401-NX4-003	SPG., FR. FORK	5,160	(2)	K=0.6
•	51402-NX4-003	SPG., FR. FORK H	5,160	2	K=0.65
•	51402-NX7-003	SPG., FR. FORK H	5,160	(2)	K=0.7
• 3	51404-NF5-611	PLATE COMP., SPG. ADJ.	180	2	
• 4	51404-NX4-003	COLLAR, SPG.	150	2	
• 5	51405-NX4-003	PLATE, SPG. JOINT	480	2	
• 6	51406-NX4-003	STOPPER, SPG. SEAT	390	2	
• 7	51410-NX4-861	TUBE, OUTER	14,000	2	
8	51412-422-003	RING, BACK UP	285	2	
• 9	51414-NX4-702	BUSH, GUIDE	510	2	
• 10	51415-NX4-702	BUSH, SLIDE	620	2	
• 11	51420-NX7-003	PIPE COMP., R. SLIDE	22,400	1	
12	51421-MW4-003	PLATE, CENTERING	350	2	
• 13	51422-NF5-611	ADJUSTER, SPG.	560	2	
• 14	51423-NF5-611	RING, B, STOPPER	50	2	
• 15	51430-NX7-003	DAMPER COMP., FR.	16,000	2	
16	51447-KL4-951	RING, OIL SEAL, STOPPER	175	2	
• 17	51454-NX4-003	BOLT, FR. FORK	2,630	2	
18	51497-MEL-000	SPACER, FR. FORK	380	2	

ブロック No.
F-7
 フロントフォーク
 2012 NSF250R

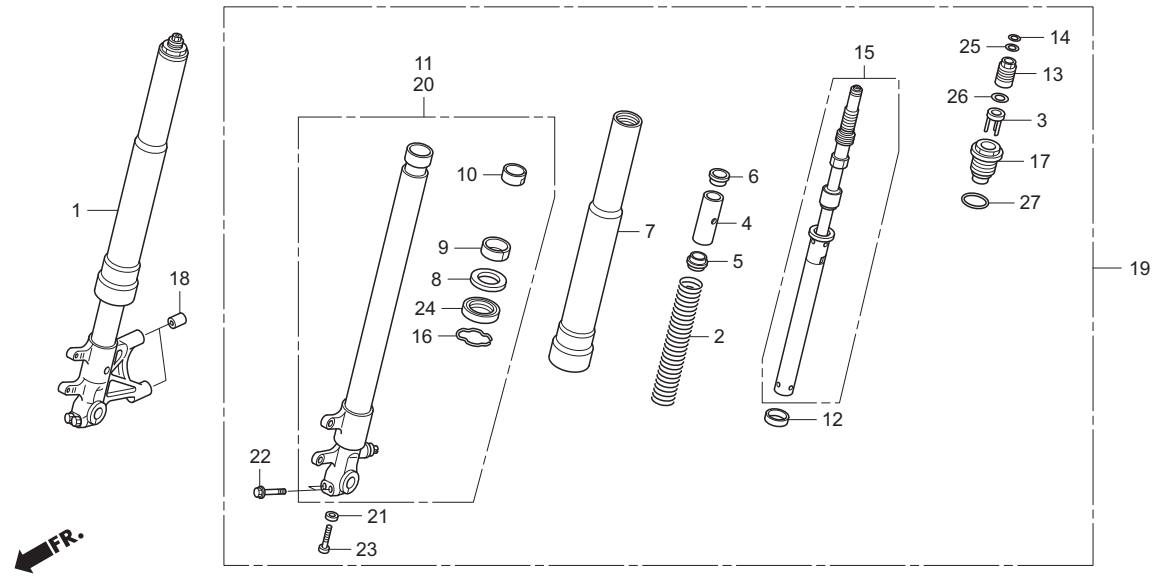

見出 番号	部品番号	部 品 名	希望小売 価格(円)	使用 個数	備考
• 19	51500-NX7-003	FORK ASSY., L. FR.	50,160	1	
• 20	51520-NX7-003	PIPE COMP., L. SLIDE	22,400	1	
	21	52442-KA3-711 WASHER, SPECIAL, 10mm	125	2	
	22	90107-KF0-000 BOLT, FLANGE, 8X40	185	4	
	23	90126-MR7-003 BOLT, SOCKET, 10X35	560	2	
• 24	91255-NX4-771	OIL SEAL, 35X48X11	480	2	
	25	91311-MR7-003 O-RING, 13.8X2.4	170	2	
• 26	91351-NF5-611	O-RING, 23.7X2.4	100	2	
	27	91356-KA4-711 O-RING, 35.2X2.4	210	2	

ブロック No.

F-8

フロントブレーキキャリパー

2012 NSF250R

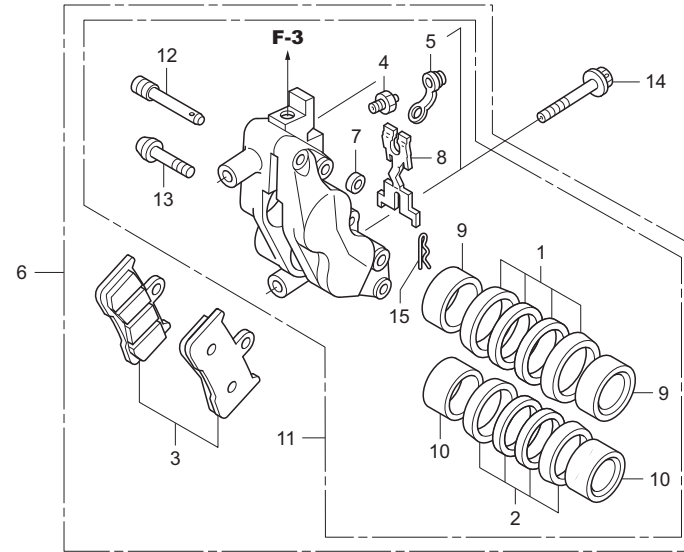

見出 番号	部品番号	部 品 名	希望小売 価格(円)	使用 個数	備考
• 1	06451-NX4-860	SEAL SET, PISTON, 34	660	(1)	
• 2	06452-NX4-860	SEAL SET, PISTON, 30	660	(1)	
• 3	06455-NX7-006	PAD SET, FR.	7,000	(1)	
4	43352-568-003	SCREW, BLEEDER	220	1	
5	43353-461-771	CAP, BLEEDER	170	1	
• 6	45100-NX7-006	CALIPER ASSY., R. FR.	31,400	1	
7	45103-MR7-006	SEAL, JOINT	150	1	
• 8	45106-NX4-860	SPG., PAD	300	1	
• 9	45107-NX4-860	PISTON, B	1,260	2	
10	45117-MR7-006	PISTON, A	1,650	2	
• 11	45150-NX4-860	CALIPER SUB ASSY., R. FR.	25,000	(1)	
• 12	45215-NX4-860	PIN, HANGER	400	1	
• 13	90107-NX4-860	BOLT, TORX, 8X38	600	4	
• 14	90131-NX4-860	BOLT, FLANGE, 10X75	4,800	2	
• 15	90701-NX4-860	PIN, LOCK	200	1	

ブロック No.
F-9
 フロントホイール

2012 NSF250R

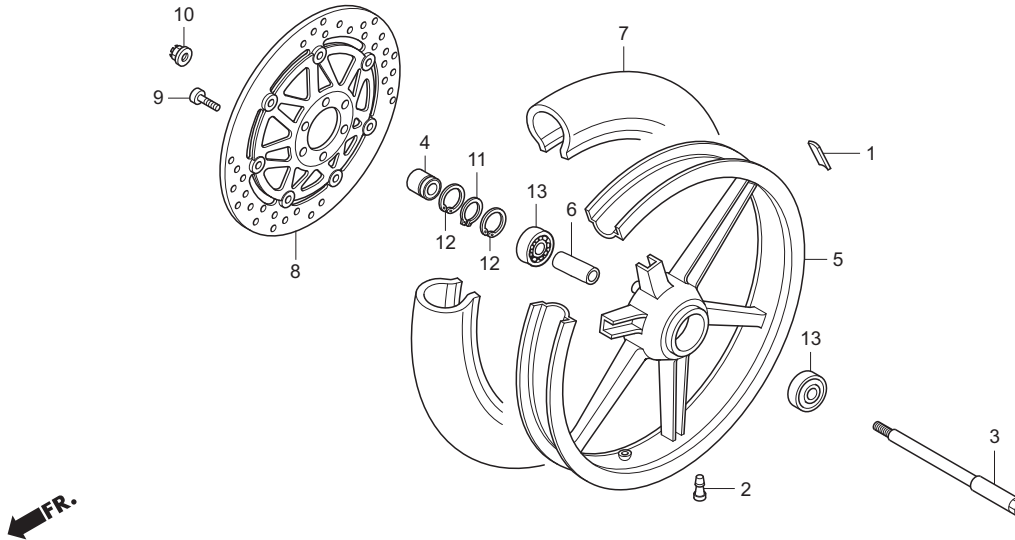

見出 番号	部品番号	部 品 名	希望小売 価格(円)	使用 個数	備考
• 1	42721-NX4-860	WT., BALANCER, 1.25G	-	N	HRC非売品
•	42722-NX4-860	WT., BALANCER, 2.5G	-	N	HRC非売品
•	42723-NX4-860	WT., BALANCER, 5G	-	N	HRC非売品
2	42753-ML7-003	VALVE, RIM (BS)	510	1	
• 3	44301-NX4-000	AXLE, FR. WHEEL	2,810	1	
• 4	44303-NF4-000	COLLAR, FR. WHEEL SIDE	890	1	
• 5	44601-NX4-811	WHEEL, FR. (2.50X17)	50,000	1	
• 6	44620-NF4-000	COLLAR, FR. AXLE DISTANCE	470	1	
• 7	44711-NX7-003	TIRE, ASSY., FR. (BS)	-	1	HRC非売品
• 8	45120-NX7-003	DISK COMP., R. FR. BRK.	16,300	1	
• 9	90103-NX7-000	BOLT, BRK. DISK 6X17	200	6	
10	90305-GE8-003	NUT, U, 14mm	250	1	
• 11	90651-NF4-000	CIRCLIP, EX. 26mm	220	1	
• 12	90652-NF4-000	CIRCLIP, IN. 35mm	220	2	
13	96140-62020-10	BRG., BALL RADIAL, 6202 (U)	440	2	

ブロック No.

F-10

リヤブレーキキャリパー

2012 NSF250R

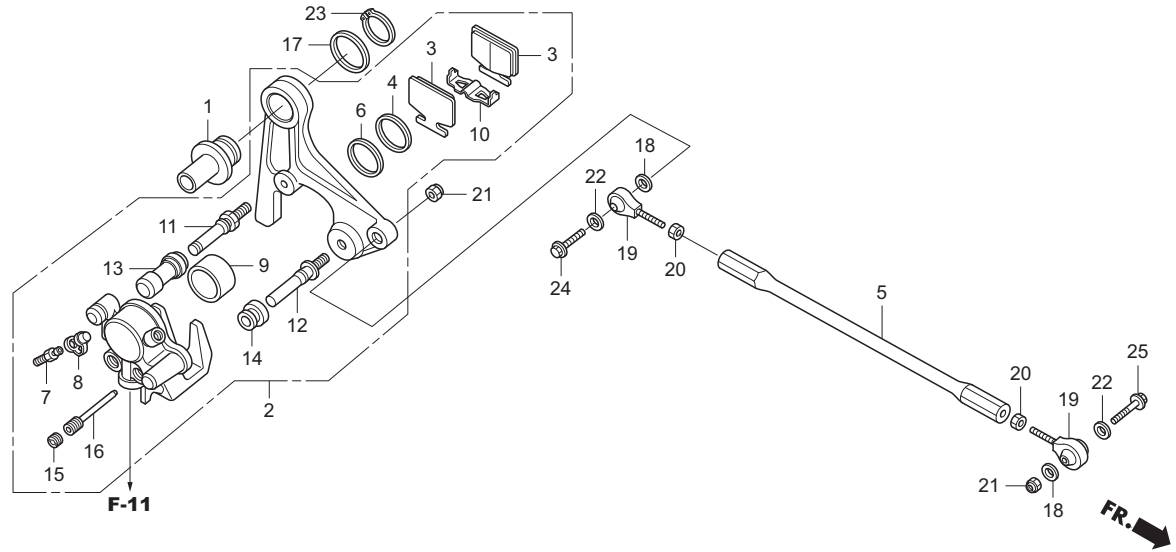

見出 番号	部品番号	部 品 名	希望小売 価格(円)	使用 個数	備考
• 1	42305-NX4-000	COLLAR, CALIPER BRKT.	1,250	1	
• 2	43100-NF5-612	CALIPER ASSY., REAR	17,500	1	
• 3	43105-NF5-612	PAD COMP.	2,000	2	
4	43109-MA3-006	SEAL, DUST	280	1	
• 5	43111-NX4-000	ROD, RR. BRAKE TORQUE	2,000	1	
6	43209-MA3-006	SEAL, PISTON	290	1	
7	43352-568-003	SCREW, BLEEDER	220	1	
8	43353-461-771	CAP, BLEEDER	170	1	
9	45107-GM9-711	PISTON	1,320	1	
10	45108-GM9-741	SPG., PAD	390	1	
11	45131-166-016	PIN, BOLT	280	1	
12	45131-HA5-672	PIN, BOLT A	560	1	
13	45132-166-016	PIN, BUSH	210	1	
14	45133-MA3-006	BOOT, B	250	1	
15	45203-MG3-016	PIN, PLUG	210	2	
16	45215-GE2-016	PIN, HANGER	450	2	
17	90475-425-000	WASHER, THRUST, 30mm	220	1	
18	90485-GB4-790	WASHER, 8mm	125	2	
• 19	91048-NX4-710	ROD END, 8mm	1,350	2	
20	94002-08000-0S	NUT, HEX., 8mm	30	2	

ブロック No.

F-10

リヤーブレーキキャリパー

2012 NSF250R

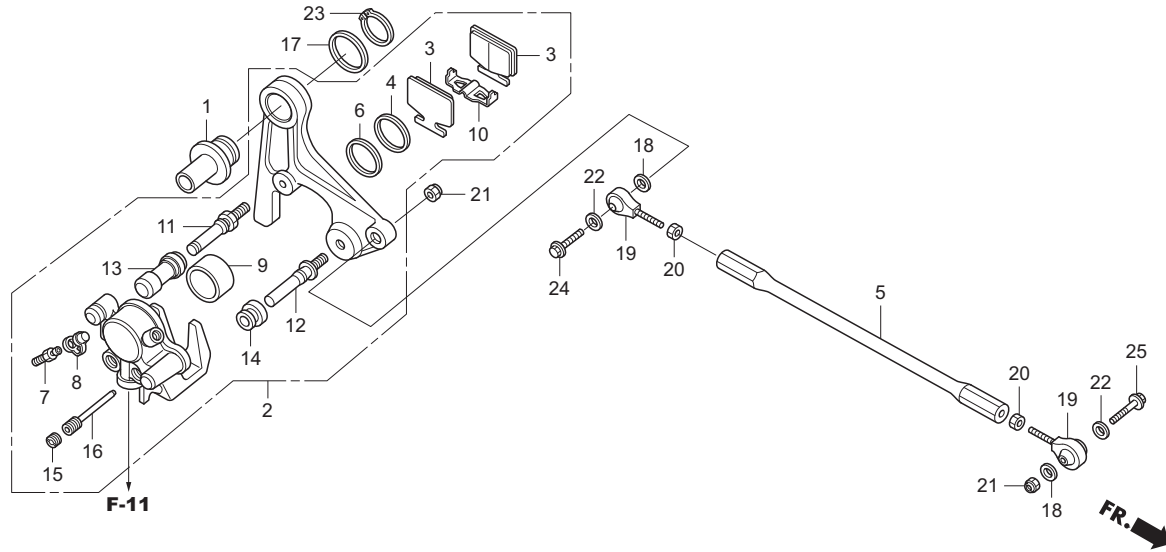

見出 番号	部品番号	部 品 名	希望小売 価格(円)	使用 個数	備考
21	94050-08000	NUT, FLANGE, 8mm	35	2	
22	94102-08000	WASHER, PLAIN, 8mm	25	2	
23	94510-30000	CIRCLIP, EX., 30mm	55	1	
24	95801-08035-00	BOLT, FLANGE, 8X35	50	1	
25	95801-08045-00	BOLT, FLANGE, 8X45	55	1	

ブロック No.

F-11

リヤブレーキマスターシリンダー

2012 NSF250R

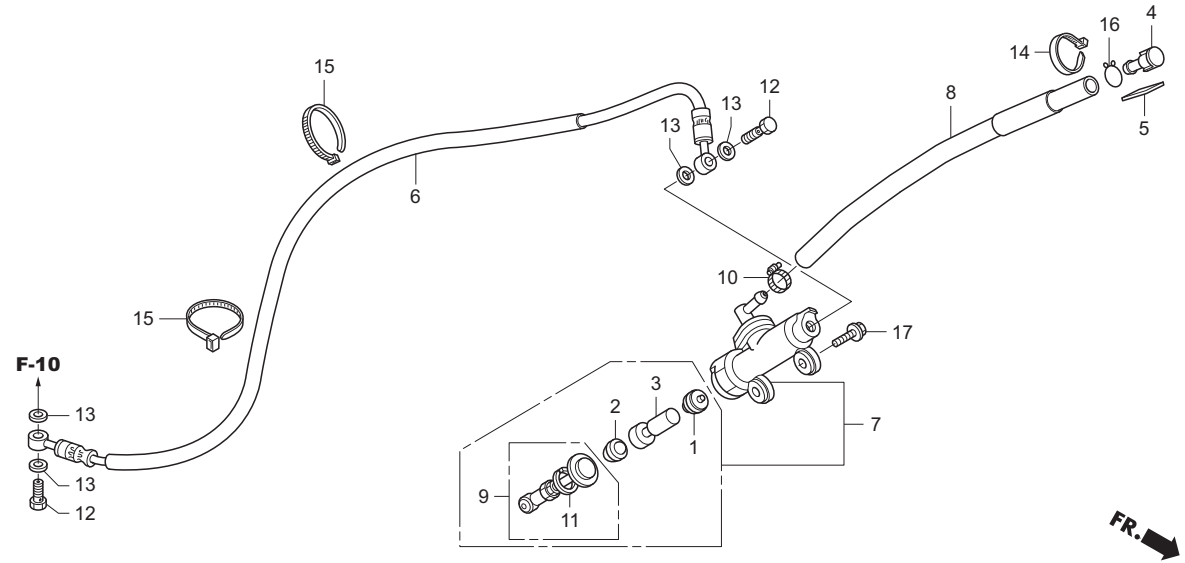

見出 番号	部品番号	部 品 名	希望小売 価格(円)	使用 個数	備考
• 1	04601-ND5-760	CUP, PRIMARY	370	(1)	
• 2	04602-ND5-760	CUP, SECONDARY	370	(1)	
• 3	04603-NF4-770	PISTON, RR.	1,560	(1)	
4	17370-419-700	PLUG, BREATHER TUBE	200	1	
5	19105-MR8-300	CUSH, TANK RESERVE	110	1	
• 6	43310-NX4-003	HOSE, RR. BRAKE	1,450	1	
• 7	43500-NF4-771	M/C ASSY., RR.	10,300	1	
• 8	43503-NX4-000	V-TUBE, 9X13X275	150	1	
• 9	43504-NF4-770	ROD ASSY.	2,700	(1)	
• 10	43541-ND5-750	CLAMP	250	1	
11	46182-MEL-D21	CIRCLIP, M/C	140	1	
12	90145-MS9-612	OIL BOLT, 10X22	320	2	
13	90601-ZE1-000	WASHER, PLUG DRAIN, 10mm	55	4	
• 14	90651-NC8-000	TY-LAP, 3.6X281	110	1	
15	91058-MG9-681	BAND, SELF LOCK	160	2	
16	95002-02120	CLIP, TUBE B12	35	1	
17	95801-06020-00	BOLT, FLANGE, 6X20	35	2	

ブロック No.

F-12

リヤホイール

2012 NSF250R

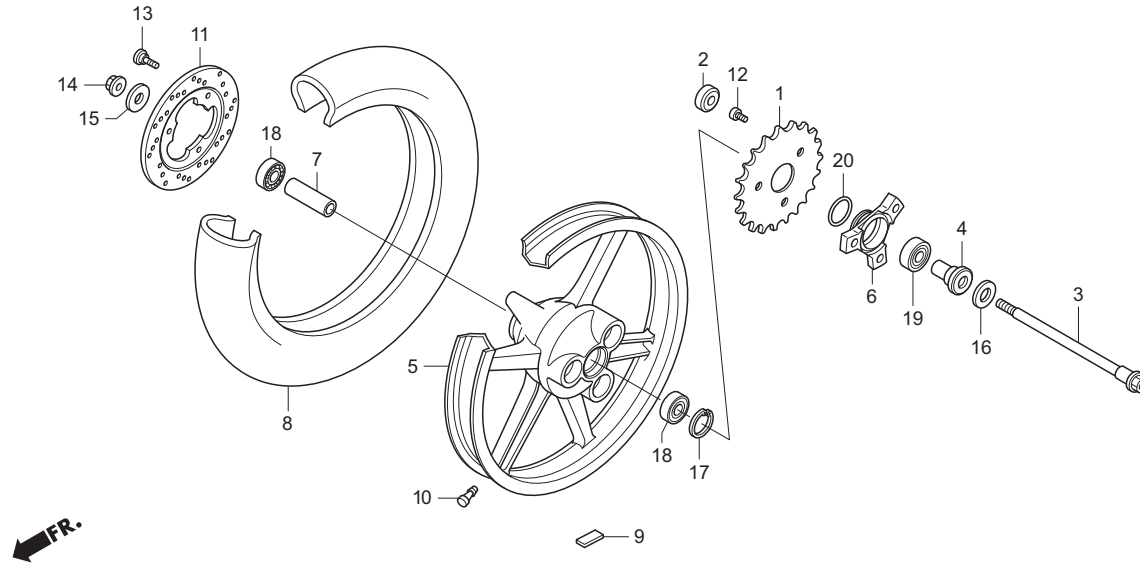

見出 番号	部品番号	部 品 名	希望小売 価格(円)	使用 個数	備考
・ 1	41202-NX7-000	SPROCKET, FINAL DRIVEN 32T	6,200	(1)	
・	41203-NX7-000	SPROCKET, FINAL DRIVEN 33T	6,200	(1)	
・	41204-NX7-000	SPROCKET, FINAL DRIVEN 34T	6,200	(1)	
・	41205-NX7-000	SPROCKET, FINAL DRIVEN 35T	6,200	1	
・	41206-NX7-000	SPROCKET, FINAL DRIVEN 36T	6,200	(1)	
・	41207-NX7-000	SPROCKET, FINAL DRIVEN 37T	6,200	(1)	
・	41208-NX7-000	SPROCKET, FINAL DRIVEN 38T	6,200	(1)	
・	41209-NX7-000	SPROCKET, FINAL DRIVEN 39T	6,200	(1)	
・	41210-NX7-000	SPROCKET, FINAL DRIVEN 40T	6,200	(1)	
・ 2	41241-NX7-000	DAMPER, RR. WHEEL	1,700	3	
・ 3	42301-NX4-000	AXLE, RR. WHEEL	3,540	1	
・ 4	42304-NX7-000	COLLAR, RR. WHEEL SIDE	1,800	1	
・ 5	42601-NX4-811	WHEEL, RR. (3.50X17)	55,000	1	
・ 6	42611-NX7-000	FLANGE, FINAL DRIVEN	11,800	1	
・ 7	42620-NX4-000	COLLAR, RR. WHEEL DISTANCE	700	1	
・ 8	42711-NX7-003	TIRE, ASSY., RR. (BS)	-	1	HRC非売品
・ 9	42721-NX4-860	WT., BALANCER, 1.25G	-	N	HRC非売品
・	42722-NX4-860	WT., BALANCER, 2.5G	-	N	HRC非売品
・	42723-NX4-860	WT., BALANCER, 5G	-	N	HRC非売品
10	42753-ML7-003	VALVE, RIM (BS)	510	1	
・ 11	43122-NF5-760	DISK, BRAKE	10,600	1	

ブロック No.

F-12

リヤホイール

2012 NSF250R

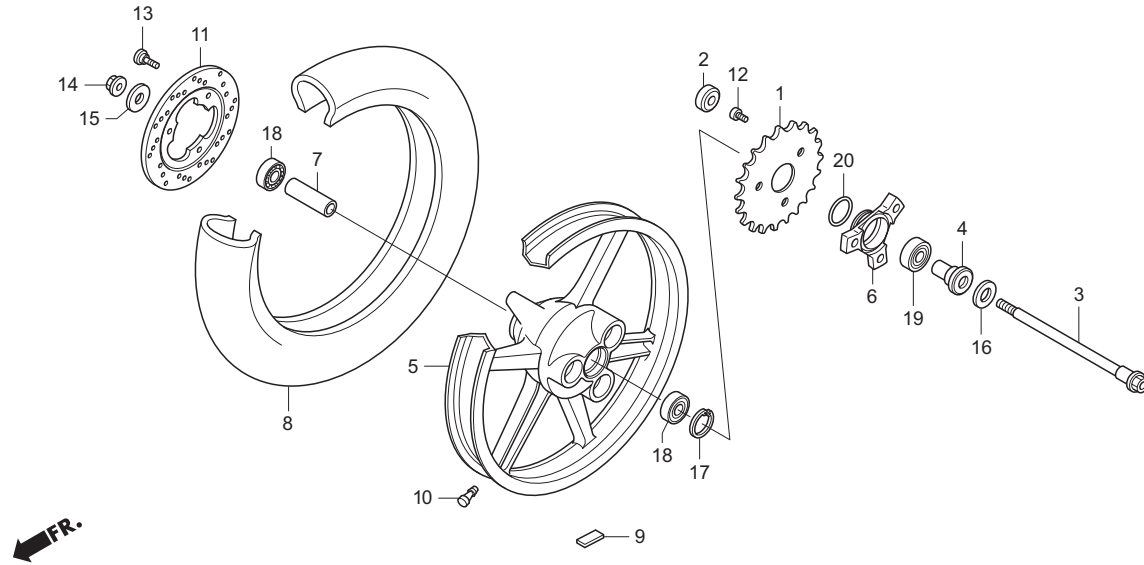

見出 番号	部品番号	部 品 名	希望小売 価格(円)	使用 個数	備考
• 12	90102-NX7-000	BOLT, SOCKET, 10X16	400	3	
13	90105-KR3-000	BOLT, FR. DISK, 8X24	265	3	
14	90305-GE8-003	NUT, U, 14mm	250	1	
• 15	90411-NX4-000	WASHER, 14X32X1	200	1	
• 16	90456-NX4-000	WASHER, 18X32X1	200	1	
• 17	90652-NF4-000	CIRCLIP, IN., 35	220	1	
• 18	91051-NX7-003	BRG., BALL RADIAL, 620UU	300	2	
• 19	91052-NF4-000	BRG., BALL RADIAL, 6904UU	950	1	
20	91357-964-006	O-RING, 31	185	1	

ブロック No.

F-13

フューエルタンク・フューエルポンプ

2012 NSF250R

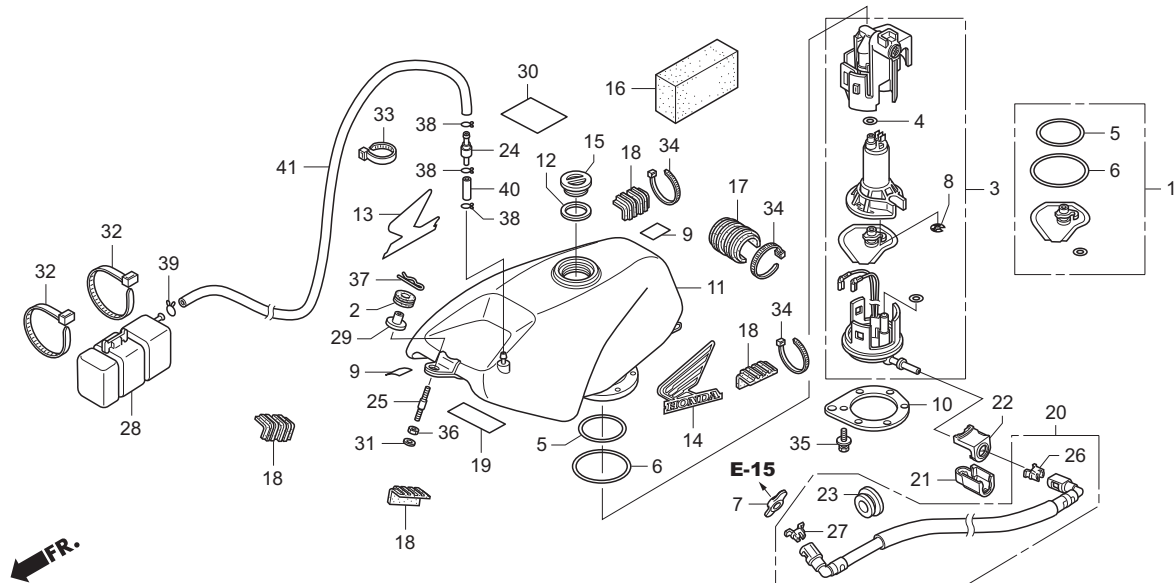

見出 番号	部品番号	部 品 名	希望小売 価格(円)	使用 個数	備考
1	06160-MEN-A31	KIT, FUEL FILTER	2,940	1	
2	15604-MG7-000	GROMMET, OIL COOLER	200	1	
• 3	16700-NX7-003	UNIT ASSY., FUEL PUMP	22,100	1	
4	16702-KPC-D50	O-RING, 8.6X1.9	320	1	
5	16711-MEN-A30	O-RING, 3.7X73.9	890	1	
6	16712-MEN-A30	O-RING, 2.4X88.4	810	1	
7	16719-HN8-A61	RUBBER, FUEL JOINT	175	1	
8	16920-SE0-931	CLIP, FUEL PUMP	205	1	
9	17503-MBT-D50	FILM, PROTECTOR	230	2	
• 10	17507-NX7-000	PLATE, SETTING	2,200	1	
• 11	17510-NX7-000	TANK COMP., FUEL	120,000	1	
• 12	17515-NX5-770	PKG., FUEL CAP	1,450	1	
• 13	17516-NX4-860	MARK, R. WING	650	1	
• 14	17517-NX4-860	MARK, L. WING	650	1	
• 15	17521-NX4-680	CAP, FUEL TANK	3,850	1	
• 16	17522-NF5-690	SPONGE, BUFFLE	850	3	
• 17	17528-NC8-000	RUBBER, FUEL TANK MT. RR.	540	1	
• 18	17528-NF4-000	RUBBER, FUEL TANK MT. B	500	4	
19	17556-MEE-300	FILM A, PROTECTOR	1,420	1	
• 20	17570-NX7-000	HOSE COMP., FUEL FEED	4,700	1	

ブロック No.

F-13

フューエルタンク・フューエルポンプ

2012 NSF250R

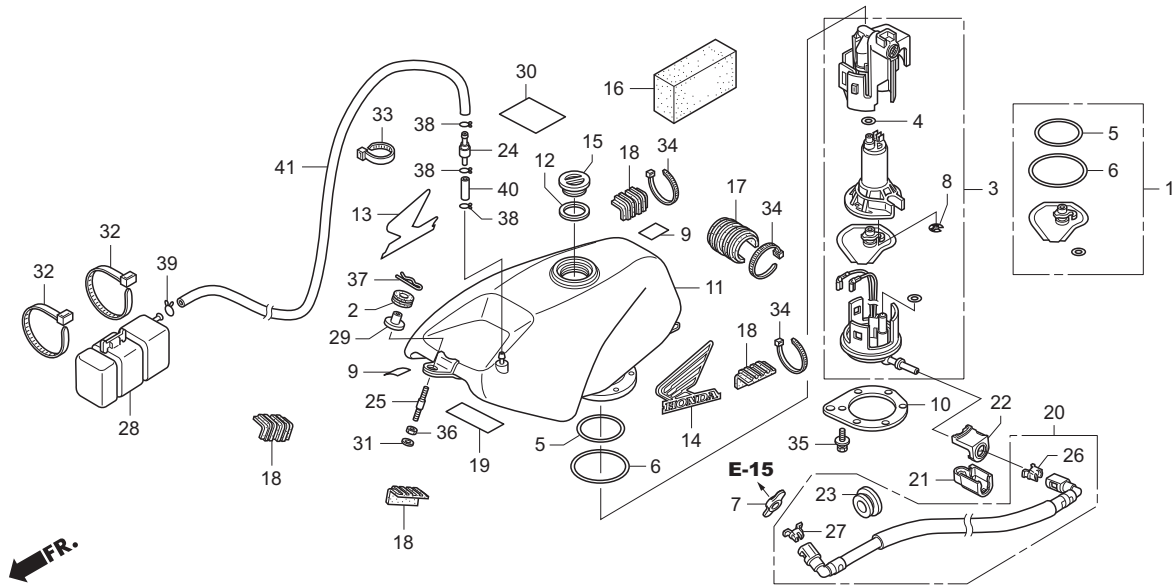

見出 番号	部品番号	部 品 名	希望小売 価格(円)	使用 個数	備考
21	17575-MEN-A30	COVER, FUEL CONNECTOR	360	1	
22	17576-MEN-A30	RUBBER, FUEL CONNECTOR	310	1	
• 23	17580-NX7-000	GROMMET, FUEL FEED HOSE	300	1	
• 24	17625-NF4-003	VALVE COMP., CHECK	370	1	
• 25	17629-NX4-000	PIN, TANK MT.	210	1	
26	17711-S0X-931	RETAINER	225	1	
27	17711-S0X-A31	RETAINER	225	1	
• 28	19130-NX5-770	TANK, CATCH	770	1	
29	80115-GS3-000	SIDE COLLAR, RR. FENDER	170	1	
• 30	87208-ND4-000	MARK, CAUTION	130	1	J
•	57270-NX4-910	LABEL, CAUTION	1,500	1	ED
	87560-GBF-B60	LABEL, CAUTION	185	1	AC
31	90443-GC8-000	WASHER, SPECIAL, 8mm	170	1	
• 32	90651-NC8-000	TY-LAP, 3.6X281	110	2	
• 33	90652-ND5-000	TY-LAP, 2.4X92	60	1	
34	91058-MG9-681	BAND, SELF LOCK	160	3	
35	93401-05014-08	BOLT-WASHER, 5X14	35	6	
36	94002-08000-0S	NUT, HEX., 8mm	30	1	
37	94252-10100	PIN, LOCK, 10mm	40	1	
38	95002-45000	CLIP, C8, TUBE	25	3	

ブロック No.

F-13

フューエルタンク・フューエルポンプ

2012 NSF250R

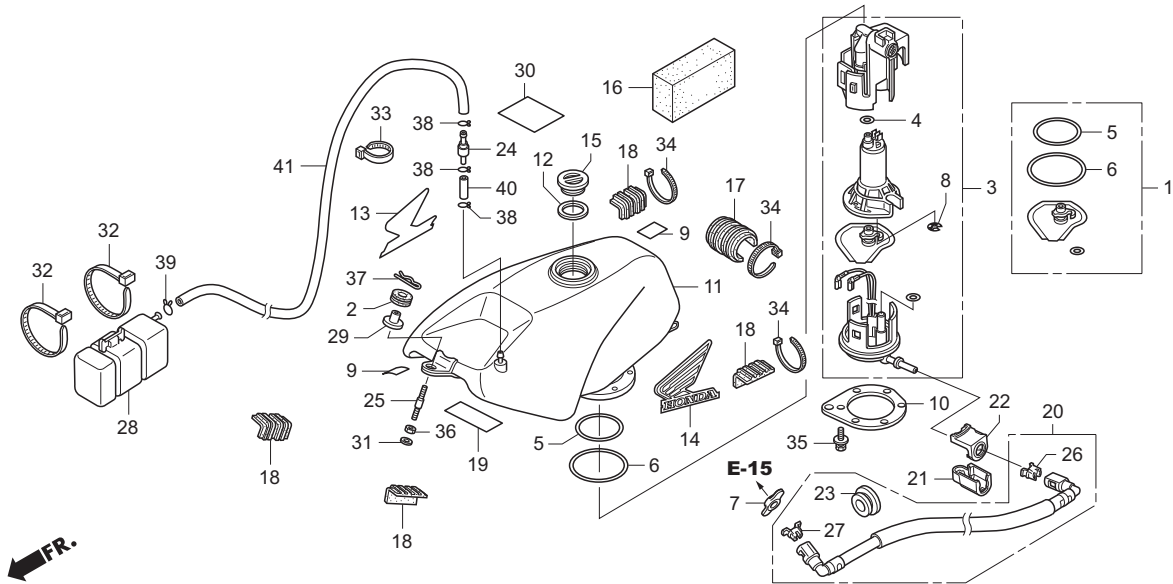

見出 番号	部品番号	部 品 名	希望小売 価格(円)	使用 個数	備考
39	95002-50000	CLIP, C9, TUBE	25	1	
40	95003-10003-31	V-TUBE, 5X8X30	-	1	HRC非売品
41	95003-10047-31	V-TUBE, 5X8X470	-	1	HRC非売品

ブロック No.

F-14

シート・シートカウル

2012 NSF250R

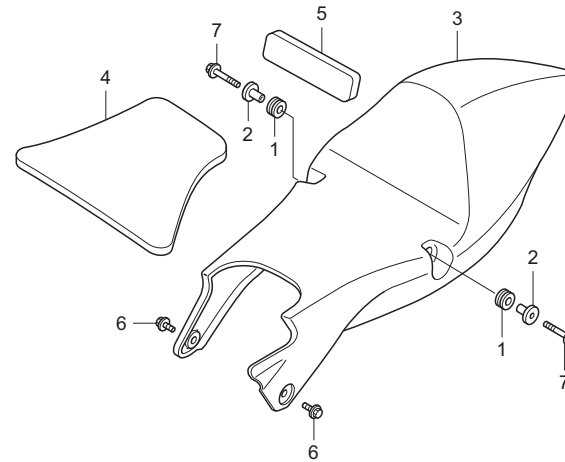

見出 番号	部品番号	部 品 名	希望小売 価格(円)	使用 個数	備考
1	33712-KC5-003	GROMMET, T/L MT.	210	2	
2	61104-KA4-700	COLLAR, FENDER MT.	280	2	
• 3	77210-NX7-000	COWL, SEAT	45,000	1	
• 4	77220-NX4-000	RUBBER, SEAT	1,000	1	
• 5	77221-NF5-760	RUBBER, SEAT BACK	580	1	
6	90108-GK1-000	BOLT, FLANGE, SH, 6X12	130	2	
7	96001-06020-00	BOLT, FLANGE, SH, 6X20	40	2	

ブロック No.

F-15

エアボックス

2012 NSF250R

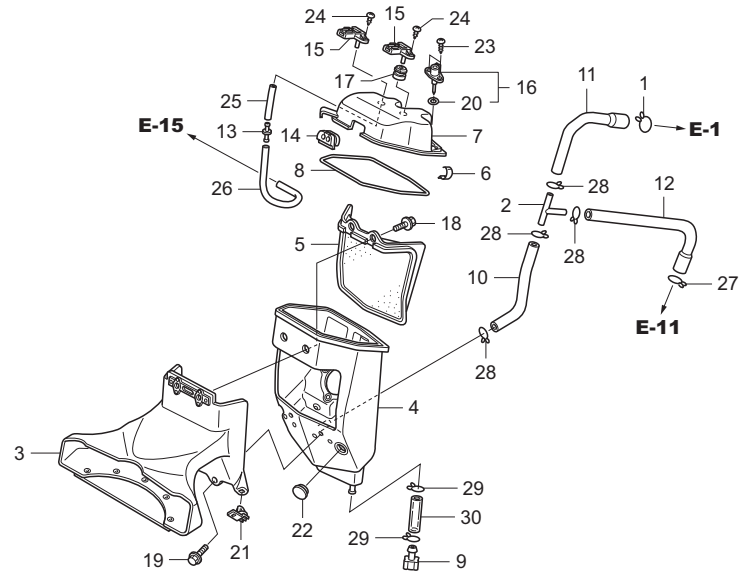

見出 番号	部品番号	部 品 名	希望小売 価格(円)	使用 個数	備考
	1	15772-292-010 CLIP, TUBE	140	1	
	2	16958-MB0-000 JOINT, FUEL TUBE	800	1	
•	3	17210-NX7-000 DUCT, COMP., AIR	4,400	1	
•	4	17220-NX7-000 BOX COMP., AIR	8,500	1	
•	5	17230-NX7-000 FILTER, AIR BOX	5,900	1	
	6	17235-MEE-D00 C CLIP	40	7	
•	7	17240-NX7-000 COVER, AIR BOX	600	1	
•	8	17250-NX7-000 SEAL, AIR BOX	100	1	
	9	17370-419-700 PLUG, BREATHER TUBE	200	1	
•	10	17371-NX7-000 TUBE LWR., ENG. BREATHER	300	1	
•	11	17372-NX7-000 TUBE UP., ENG. BREATHER	400	1	
•	12	17373-NX7-000 TUBE, MISSION BREATHER	1,200	1	
	13	17414-PC6-660 JOINT, 2WAY	170	1	
•	14	17930-NX7-000 GROMMET, THROTTLE CABLE	2,000	1	
	15	37830-MEL-003 SENSOR ASSY., MAP	7,950	2	
	16	37880-P05-A00 SENSOR ASSY., TA.	1,940	1	
	17	80101-166-000 GROMMET, WIRE CORD	175	1	
	18	90002-GC3-000 BOLT, FLANGE, 5X10	145	2	
	19	90122-752-000 BOLT, SPECIAL, 6mm	115	2	
	20	91303-PK2-005 O-RING, 7.5X1.5	95	1	

ブロック No.

F-15

エアボックス

2012 NSF250R

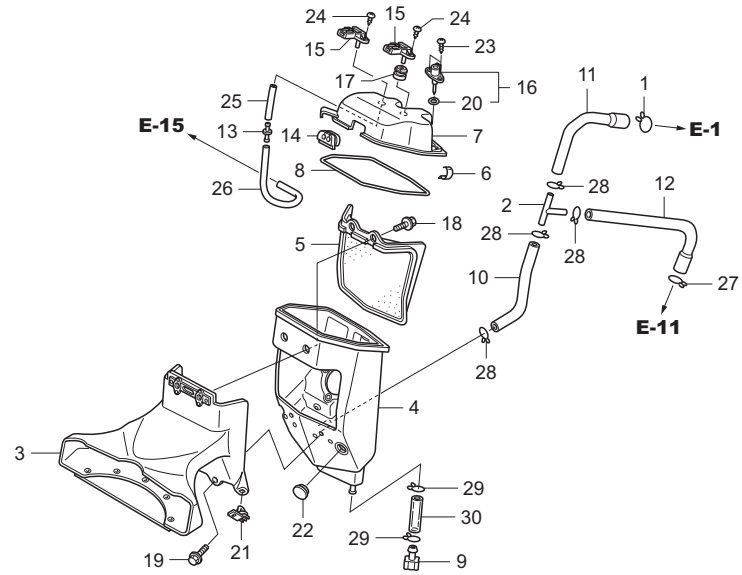

見出 番号	部品番号	部 品 名	希望小売 価格(円)	使用 個数	備考
21	91565-SEL-003	CLIP, WPC COUPLER	110	1	
22	91611-SE3-000	GROMMET, RR. DOOR	140	1	
23	93911-25480	SCREW, TAPPING, (PO) 5X16	30	2	
24	93911-25580	SCREW, TAPPING, (PO) 5X20	30	2	
25	95001-35080-40	TUBE, FUEL, 3.5X80	50	1	
26	95001-35160-40	TUBE, FUEL, 3.5X160	70	1	
27	95002-02100	CLIP, B10, TUBE	35	1	
28	95002-02120	CLIP, B12, TUBE	35	4	
29	95002-80000	CLIP, C12, TUBE	30	2	
30	95003-23004-31	V-TUBE, 8X12X40	-	1	HRC非売品

ブロック No.

F-16

エキゾーストマフラー

2012 NSF250R

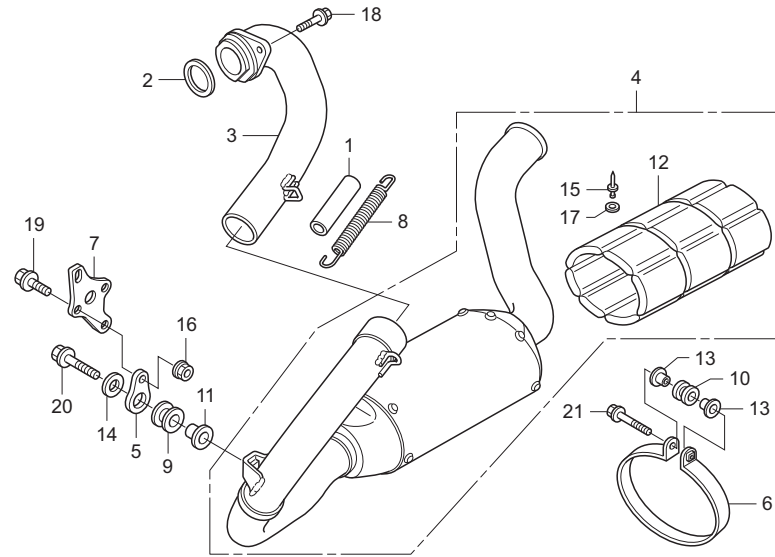

見出 番号	部品番号	部 品 名	希望小売 価格(円)	使用 個数	備考
	1	14539-KCZ-300 TUBE, TENSIONER SPG.	225	1	
	2	18291-MM5-860 GASKET, EXH. PIPE	320	1	
•	3	18310-NX7-000 PIPE COMP., FR. EXH.	30,000	1	
•	4	18320-NX7-000 MUFFLER COMP.	80,000	1	
	5	18325-KS6-000 STAY, CHAMBER RR.	880	1	
•	6	18325-NX7-000 BAND, MUFFLER	7,300	1	
•	7	18326-NX7-000 STAY, EXH.	1,200	1	
	8	18332-KS6-000 SPG., EXH. PIPE	470	1	
	9	18334-KA3-830 RUBBER, SILENCER	200	1	
	10	18334-ML3-680 RUBBER, SILENCER	185	1	
	11	18336-KS6-700 COLLAR, SILENCER MT.	330	1	
•	12	18336-NX7-300 PACK., GLASS WOOL	7,200	1	
	13	19052-MB4-880 COLLAR, CANISTER MT.	250	2	
	14	90506-430-000 WASHER, FENDER MT.	185	1	
•	15	91080-NX7-300 RIVET, 4.8X9.6	50	14	
	16	94050-06000 NUT, FLANGE, 6mm	35	1	
	17	94101-05000 WASHER, PLAIN, 5mm	25	14	
	18	95701-08020-00 BOLT, FLANGE, 8X20	40	2	
	19	96001-06016-00 BOLT, FLANGE, SH, 6X16	40	1	
	20	96001-06025-00 BOLT, FLANGE, SH, 6X25	50	1	

ブロック No.

F-16

エキゾーストマフラー

2012 NSF250R

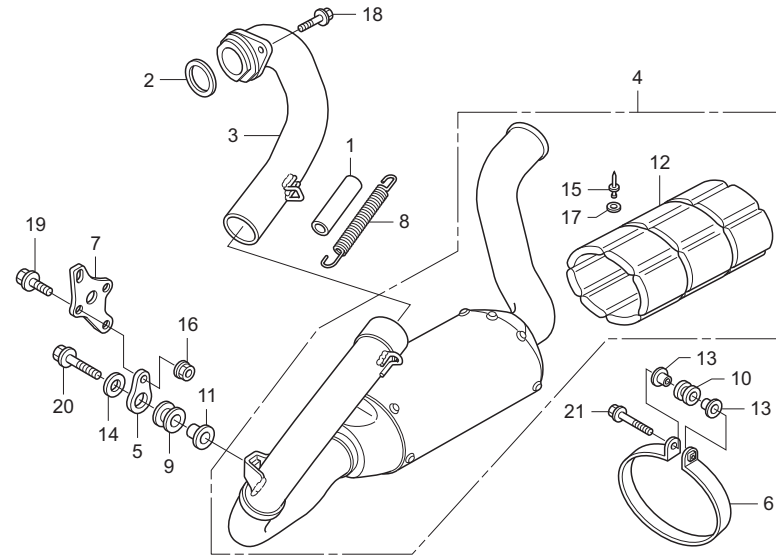

見出 番号	部品番号	部 品 名	希望小売 価格(円)	使用 個数	備考
21	96001-06032-00	BOLT, FLANGE, SH, 6X32	50	1	

ブロック No.

F-17

ペダル

2012 NSF250R

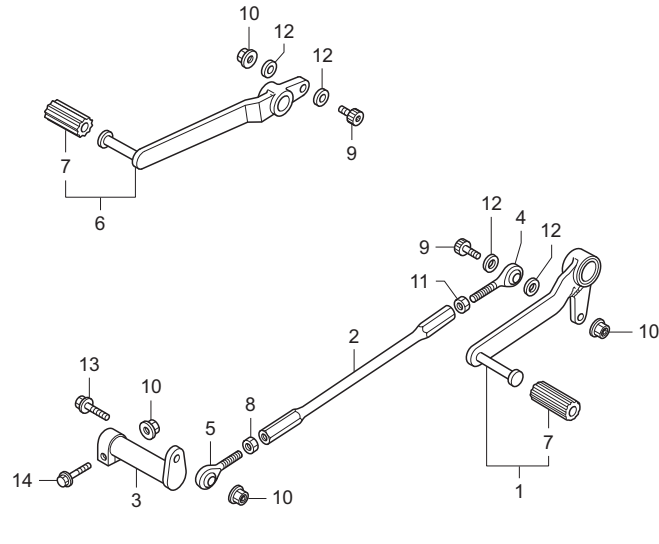

見出 番号	部品番号	部 品 名	希望小売 価格(円)	使用 個数	備考
・ 1	24700-NF4-780	PEDAL COMP., CHANGE	9,780	1	
・ 2	24706-NX4-000	ROD, CHANGE	1,770	1	
・ 3	24710-NX4-000	ARM, GEAR CHANGE	3,000	1	
・ 4	24711-NX4-710	ROD END, 6mm A	1,140	1	
・ 5	24712-NX4-710	ROD END, 6mm B	1,140	1	
・ 6	46500-NF4-780	PEDAL COMP., BRK.	9,500	1	
・ 7	46501-ND4-750	RUBBER, PEDAL	380	2	
・ 8	90201-KV3-700	NUT, TIE-ROD B	100	1	
・ 9	90211-NX4-771	BOLT, SOCKET, 6X25	190	2	
10	90301-473-003	NUT, U, 6mm	280	4	
11	94001-06200-0S	NUT, HEX., 6mm	30	1	
12	94101-06000	WASHER, PLAIN, 6mm	25	4	
13	96001-06022-00	BOLT, FLANGE, SH, 6X22	50	1	
14	96001-06028-00	BOLT, FLANGE, SH, 6X28	50	1	

ブロック No.

F-18

ステップ

2012 NSF250R

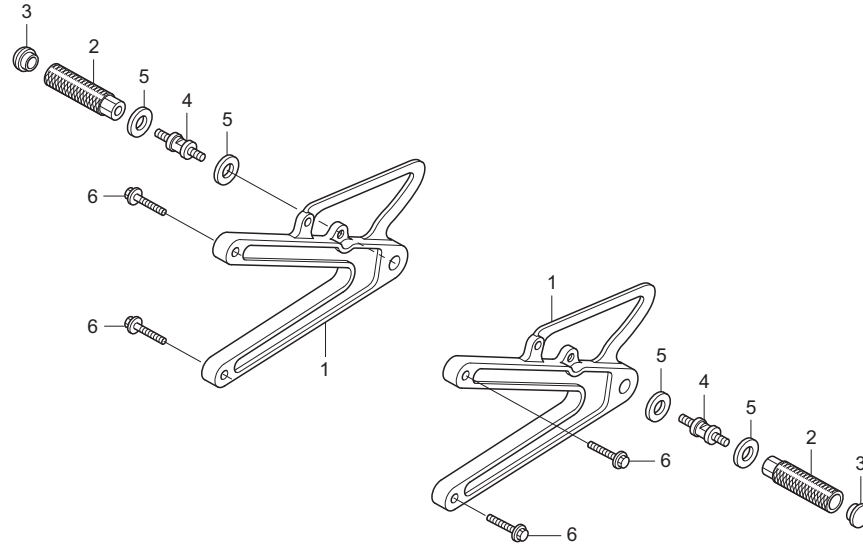

見出 番号	部品番号	部 品 名	希望小売 価格(円)	使用 個数	備考
・ 1	50600-NX4-770	HOLDER, STEP	5,510	2	
・ 2	50610-NL5-760	ARM, STEP	1,700	2	
・ 3	50612-NL5-760	END, STEP ARM	440	2	
・ 4	50643-NX4-770	BOSS, PEDAL PIVOT	520	2	
5	90504-MA6-000	WASHER, 8.5X26	150	4	
6	95701-08030-00	BOLT, FLANGE, 8X30	40	4	

ブロック No.

F-19

スイングアーム

2012 NSF250R

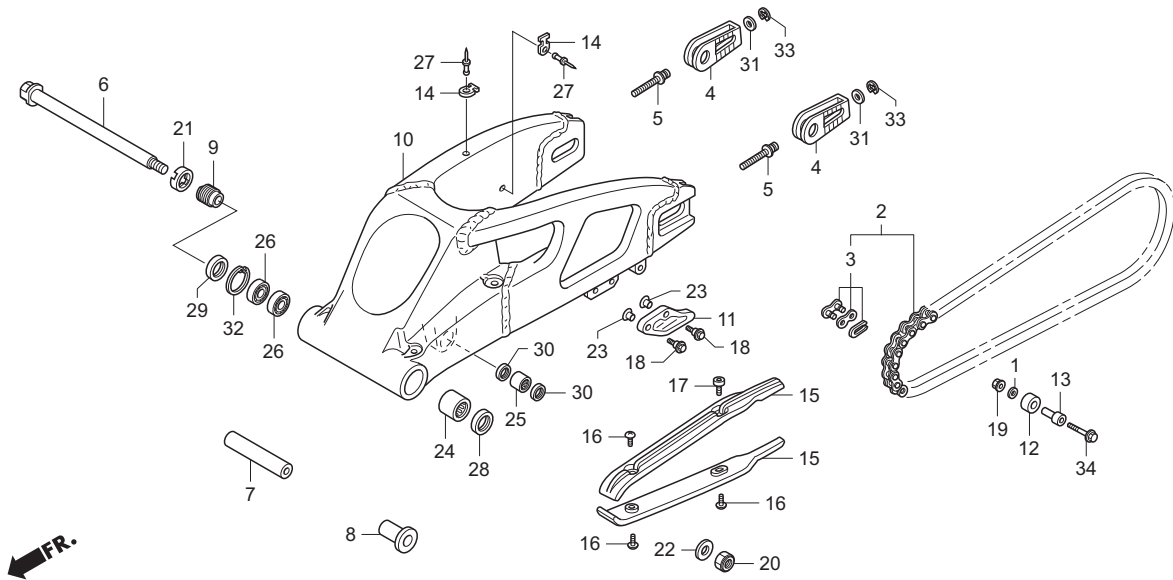

見出 番号	部品番号	部 品 名	希望小売 価格(円)	使用 個数	備考
1	17936-921-000	WASHER, PIVOT	60	1	
• 2	40530-NX4-811	CHAIN, DRIVE (RK415HRU-120RJ)	8,400	1	
• 3	40531-NX4-811	JOINT, DRIVE CHAIN	210	1	
• 4	40543-NX4-000	ADJUSTER, CHAIN	1,150	2	
• 5	40545-NX4-000	BOLT, CHAIN ADJUSTER	370	2	
• 6	52101-NX4-680	BOLT, SWINGARM PIVOT	2,800	1	
• 7	52102-NX4-000	COLLAR, DIST. SWINGARM	500	1	
• 8	52106-NX4-000	COLLAR B, PIVOT	4,100	1	
• 9	52109-NX4-000	BOLT, ADJUSTER PIVOT	600	1	
• 10	52110-NX7-000	SWINGARM COMP., RR.	110,000	1	
11	52156-GAN-670	GUARD, CHAIN	1,230	1	
12	52158-HB5-003	ROLLER, CHAIN	990	1	
• 13	52159-NX7-000	COLLAR, CHAIN ROLLER	400	1	
• 14	52161-NF5-710	HOSE BASE, SADDLE	160	2	
• 15	52170-NX4-000	SLIDER, CHAIN	1,580	2	
16	90101-692-000	SCREW, TRUSS G. BOX	25	3	
• 17	90101-NX7-000	SCREW, SPECIAL, 4X10	200	1	
18	90110-GE0-710	BOLT, FLANGE, 6mm	180	2	
19	90301-473-003	NUT, U, 6mm	280	1	
20	90305-KZ4-891	NUT, U, 18mm	510	1	

ブロック No.

F-19

スイングアーム

2012 NSF250R

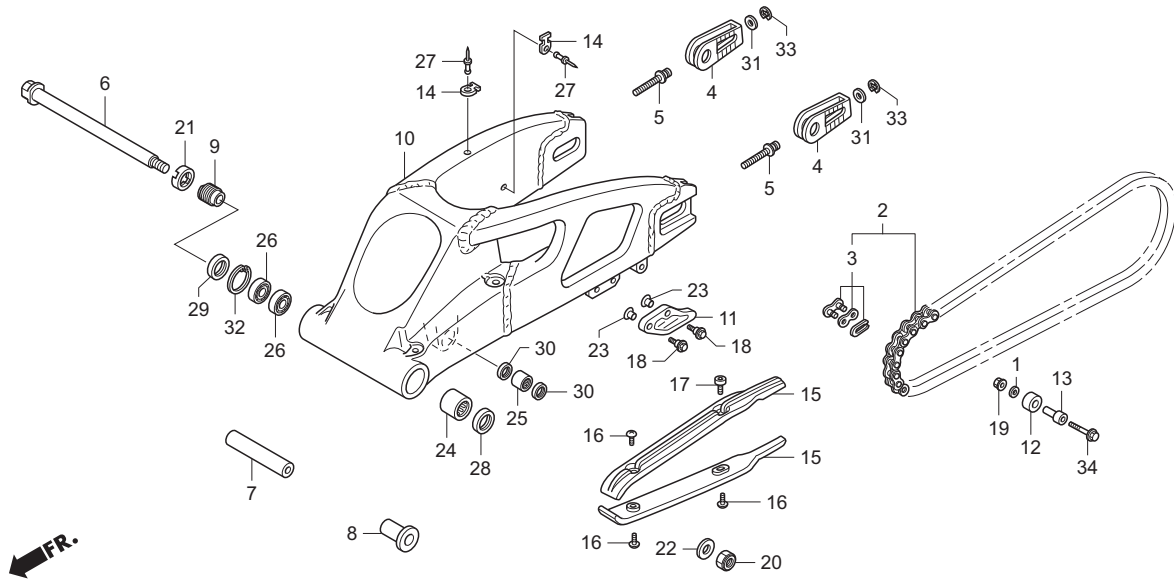

見出 番号	部品番号	部 品 名	希望小売 価格(円)	使用 個数	備考
• 21	90355-NX4-000	NUT, SWINGARM PIVOT	1,900	1	
22	90401-KZ4-890	WASHER, 18X32X2	200	1	
23	90522-028-000	WASHER, CHAIN CASE SETTING	125	2	
24	91071-MR7-003	BRG., NEEDLE	520	1	
25	91071-MY1-005	BRG., NEEDLE, 17X24X17	570	1	
26	91072-MR7-003	BRG., BALL RADIAL, 20X37X9	560	2	
• 27	91080-NF5-710	RIVET, 4.0X8.6	30	2	
28	91202-MR7-003	DUST SEAL, 28X37X4	260	1	
29	91214-MR7-003	DUST SEAL, 26X37X5	245	1	
30	91262-KV3-831	DUST SEAL, 17X24X5	260	2	
31	94102-08000	WASHER, PLAIN, 8mm	25	2	
32	94520-37000	CIRCLIP, IN., 37mm	70	1	
33	94540-07029	E RING, 7mm	125	2	
34	95801-06050-00	BOLT, FLANGE, 6X50	50	1	

ブロック No.

F-20

リヤークッション

2012 NSF250R

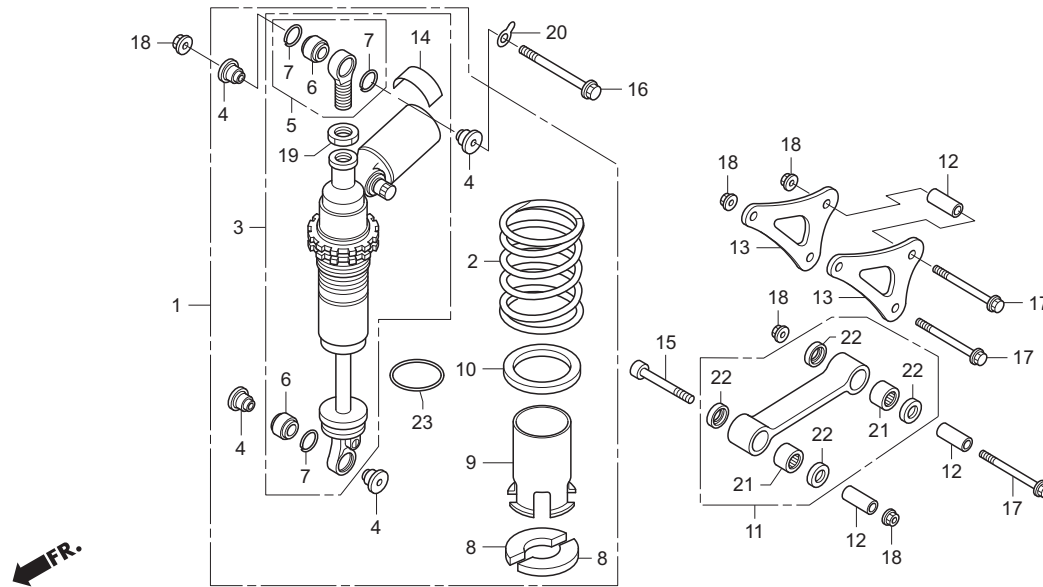

見出 番号	部品番号	部 品 名	希望小売 価格(円)	使用 個数	備考
• 1	52400-NX7-003	CUSHION ASSY., RR.	60,570	1	J
•	52400-NX7-651	CUSHION ASSY., RR.	60,570	1	ED
•	52400-NX7-671	CUSHION ASSY., RR.	60,570	1	AC
• 2	52401-NX4-003	SPRING, RR. CUSHION	9,170	1	K=8.0 黄
•	52402-NX4-003	SPRING, RR. CUSHION H	10,130	(1)	H=8.5 赤
•	52403-NX4-003	SPRING, RR. CUSHION S	10,130	(1)	K=7.5 青
•	52404-NX4-701	SPRING, RR. CUSHION 7.0	9,190	(1)	K=7.0 緑
•	52405-NX4-701	SPRING, RR. CUSHION 6.5	10,130	(1)	K=6.5 黒
• 3	52410-NX7-003	DAMPER COMP., RR.	45,000	1	J
•	52410-NX7-651	DAMPER COMP., RR.	45,000	1	ED
•	52410-NX7-671	DAMPER COMP., RR.	45,000	1	AC
• 4	52411-NX7-003	COLLAR, DAMPER	1,160	4	
• 5	52420-NX4-013	JOINT COMP., UPPER	5,010	1	
• 6	52422-NX4-862	BRG., SPHERICAL	2,030	2	
• 7	52424-GC4-831	RING, STOPPER	160	3	
• 8	52455-NF4-781	STOPPER, SPRING SEAT	530	2	
• 9	52458-NX4-003	GUIDE, SPRING	1,000	1	
• 10	52459-NX4-003	SEAT, SPRING	730	1	
• 11	52460-NX4-000	ROD ASSY., CUSHION	4,000	1	
• 12	52465-NX4-000	COLLAR, CUSHION ARM	350	3	
• 13	52471-NX4-000	PLATE, CUSHION ARM	1,000	2	

ブロック No.

F-20

リヤクッション

2012 NSF250R

FR.

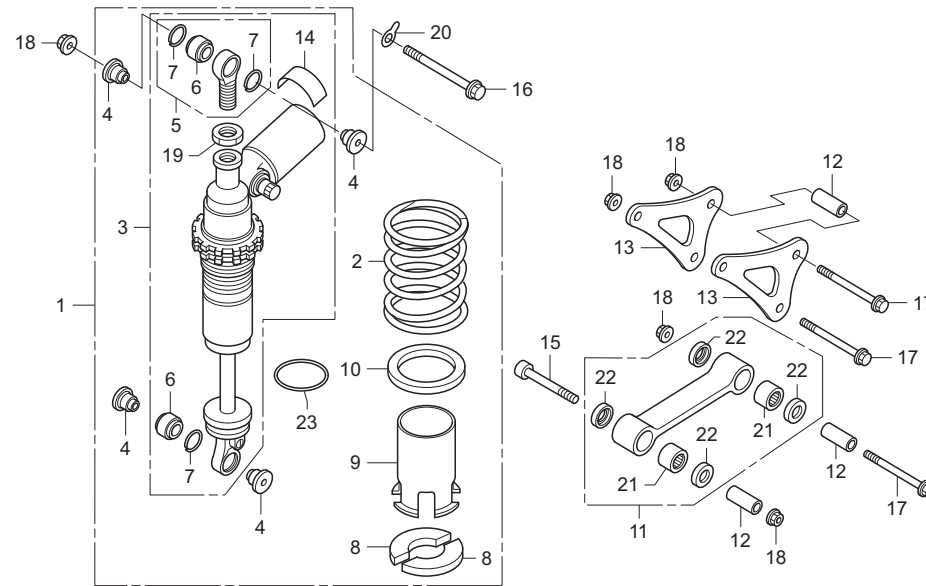

見出 番号	部品番号	部 品 名	希望小売 価格(円)	使用 個数	備考
14	87516-KS7-832	LABEL, RR. DAMPER WARNING	180	1	J
	87516-MCA-G60	LABEL, RR. DAMPER WARNING	205	1	ED
	87516-MBL-610	LABEL, RR. DAMPER WARNING	205	1	AC
15	90110-MR8-000	BOLT, SOCKET, 10X52	340	1	
16	90128-GN1-000	BOLT, FLANGE, DR, 10X61	255	1	
17	90154-HA8-000	BOLT, FLANGE, 10X52	350	3	
18	90304-GA6-003	NUT, FR. AXLE	175	5	
• 19	90306-NF5-951	NUT, LOCK	1,610	1	
• 20	90510-NX4-000	SHIM, ENG. MT. 0.2	560	N	
•	90511-NX4-000	SHIM, ENG. MT. 0.6	560	N	
•	90512-NX4-000	SHIM, ENG. MT. 1.0	560	N	
•	90513-NX4-000	SHIM, ENG. MT. 1.5	560	N	
21	91071-MY1-005	BEARING, NEEDLE, 17X24X17	570	2	
22	91262-KV3-831	DUST SEAL, 17X24X5	260	4	
23	91356-KZ3-003	O-RING, 44.7X2.4	190	1	

ブロック No.

F-21

ワイヤーハーネス

2012 NSF250R

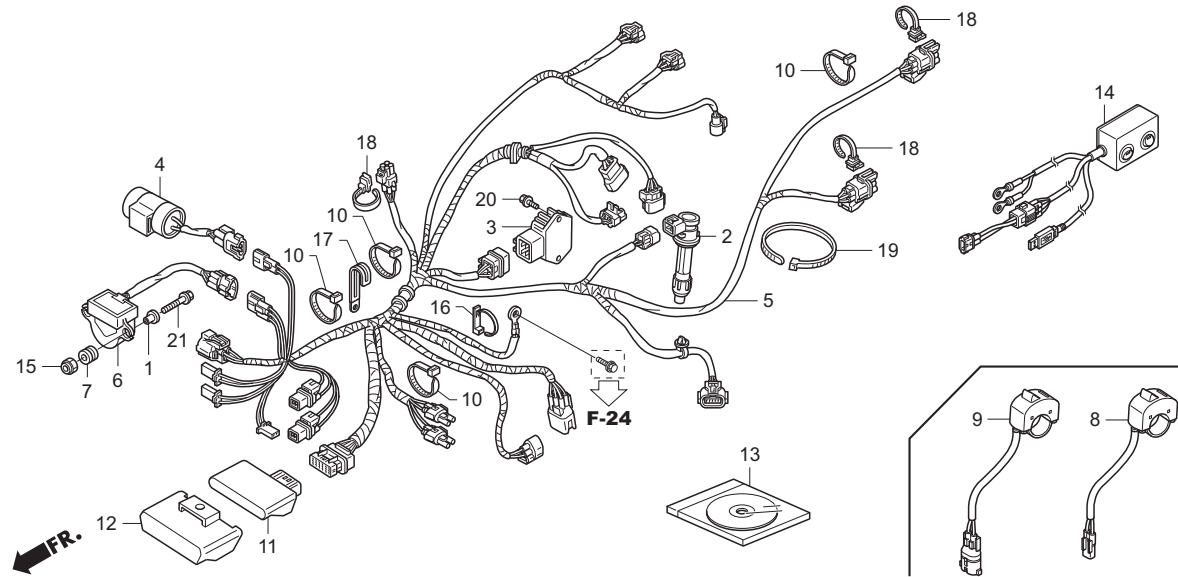

見出 番号	部品番号	部 品 名	希望小売 価格(円)	使用 個数	備考
1	19052-MFF-D00	COLLAR, RAD MT.	185	2	
• 2	30700-NX7-003	CAP & COIL, IGN.	12,000	1	
3	31600-MEN-A31	REG. RECT. ASSY.	12,500	1	
• 4	31700-NN4-003	UNIT ASSY., CONDENSER	2,500	1	
• 5	32100-NX7-010	HARNESS, WIRE	12,800	1	
• 6	35161-NX7-000	SENSOR COMP., BANK ANGLE	5,100	1	
7	35163-MGC-003	GROMMET	145	2	
• 8	35170-NX7-000	SW. ASSY., PIT	11,900	(1)	
• 9	35400-NX7-000	SW., MODE	12,300	(1)	
10	35701-MG9-950	BAND, TY-RAP	105	4	
• 11	38770-NX7-033	UNIT COMP., PGM-FI/IGN.	25,000	1	
12	38771-MEN-A30	SUSPENSION, UNIT COMP., PGM-FI	410	1	
• 13	38771-NX7-000	CD-ROM, HRC DATA SETTING TOOL	5,000	(1)	
• 14	38880-N1C-770	UNIT ASSY., SERIAL-USB I/F	32,800	(1)	
15	90303-HW1-671	NUT, SELF LOCK, 6mm	310	2	
16	90672-MCW-000	CABLE, STRAP	130	1	
17	91405-943-000	CLIP, CORD	180	1	
18	91531-SR3-003	HOLDER CP (BAND)	130	3	
19	91560-MS8-600	TY-RAP, CABLE TIE	95	1	
20	93401-06020-00	BOLT-WASHER, 6X20	35	2	

ブロック No.

F-21

ワイヤーハーネス

2012 NSF250R

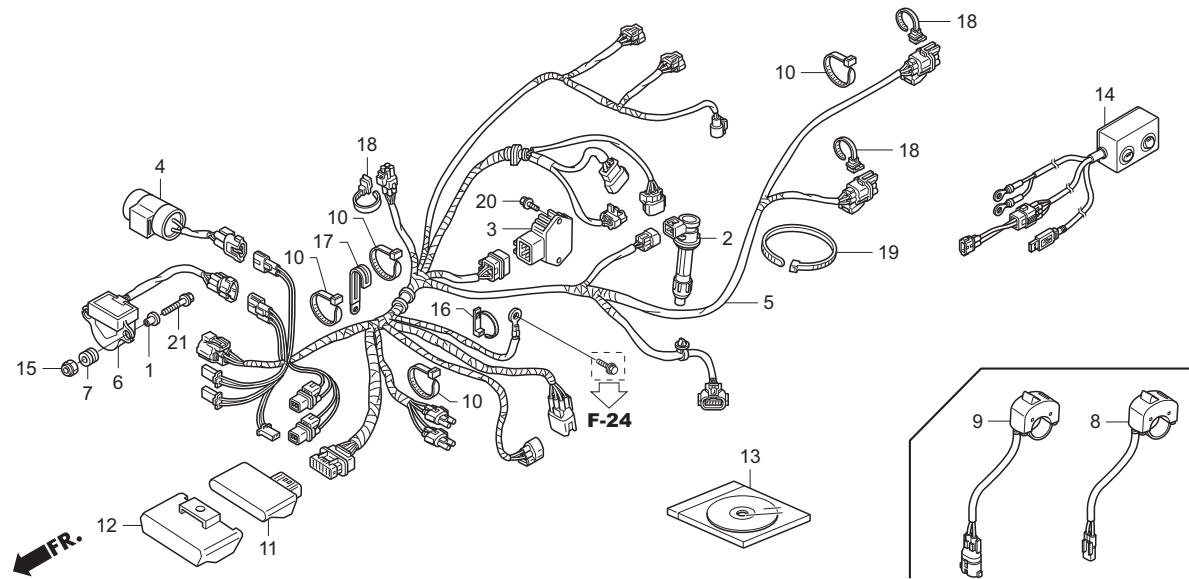

見出 番号	部品番号	部 品 名	希望小売 価格(円)	使用 個数	備考
21	95701-06025-08	BOLT, FLANGE, 6X25	40	2	

ブロック No.

F-22

ラジエター

2012 NSF250R

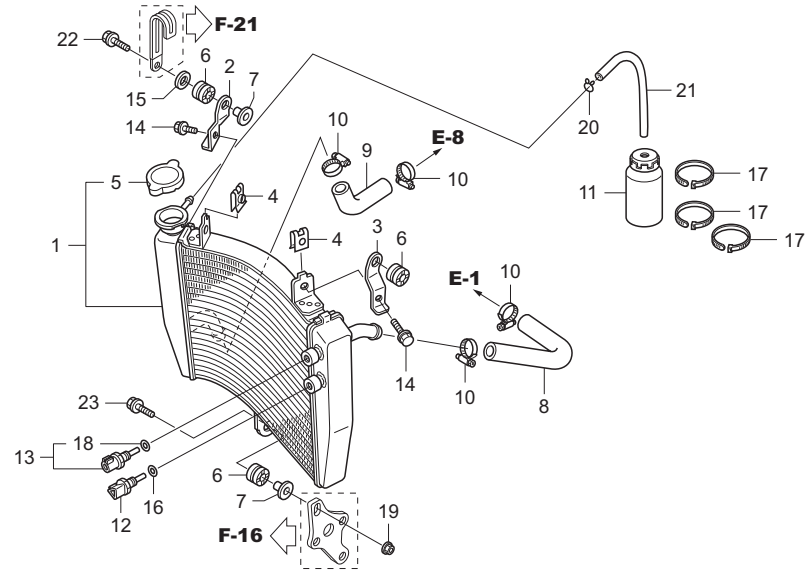

見出 番号	部品番号	部 品 名	希望小売 価格(円)	使用 個数	備考
• 1	19010-NX7-000	RADIATOR COMP.	30,000	1	J, AC
•	19010-NX7-650	RADIATOR COMP.	30,000	1	ED
• 2	19011-NX7-000	STAY, R. RADIATOR UPPER	1,800	1	
• 3	19012-NX7-000	STAY, L. RADIATOR UPPER	1,800	1	
4	19014-KEA-003	SET, NUT	140	2	
5	19037-GEE-710	CAP COMP., RADIATOR	1,910	1	J, AC
	19037-MCA-G61	CAP COMP., RADIATOR	1,910	1	ED
6	19051-KA3-830	RUBBER, RADIATOR MT.	185	3	
7	19052-KA3-830	COLLAR, RADIATOR MT.	350	2	
• 8	19502-NX7-000	HOSE A, WATER	500	1	
• 9	19503-NX7-000	HOSE B, WATER	400	1	
10	19504-KY1-003	CLAMP, WATER HOSE D25	450	4	
• 11	19602-NF4-810	TANK, CATCH 250	530	1	
12	37870-MBG-003	SENSOR ASSY., TW.	3,210	1	
• 13	37870-NF4-611	SENSOR ASSY., TW.	1,200	1	
14	90004-GHB-630	BOLT, FLANGE, NSHF, 6X16	115	2	
15	90403-KA3-830	WASHER, RADIATOR MT.	125	1	
16	90454-MC7-000	WASHER, SPECIAL, 12mm	130	1	
• 17	90651-NC8-000	TY-LAP, 3.6X281	110	3	
18	91307-PK2-005	O-RING, 9.5X1.5	95	1	

ブロック No.

F-22

ラジエター

2012 NSF250R

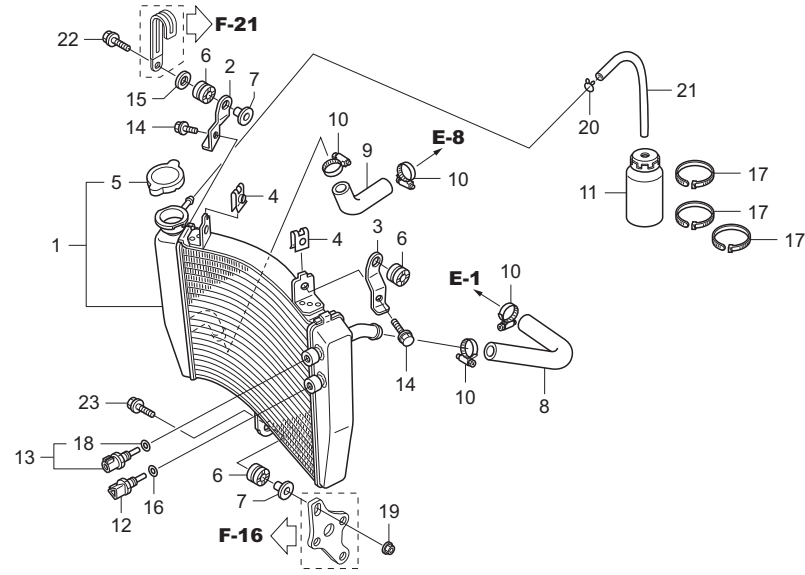

見出 番号	部品番号	部 品 名	希望小売 価格(円)	使用 個数	備考
19	94050-06000	NUT, FLANGE, 6mm	35	1	
20	95002-45000	CLIP, C8, TUBE	25	1	
21	95003-10023-31	V-TUBE, 5X8X230	-	1	HRC非売品
22	96001-06025-00	BOLT, FLANGE, SH, 6X25	50	1	
23	96001-06028-00	BOLT, FLANGE, SH, 6X28	50	1	

ブロック No.

F-23

フレームボディ

2012 NSF250R

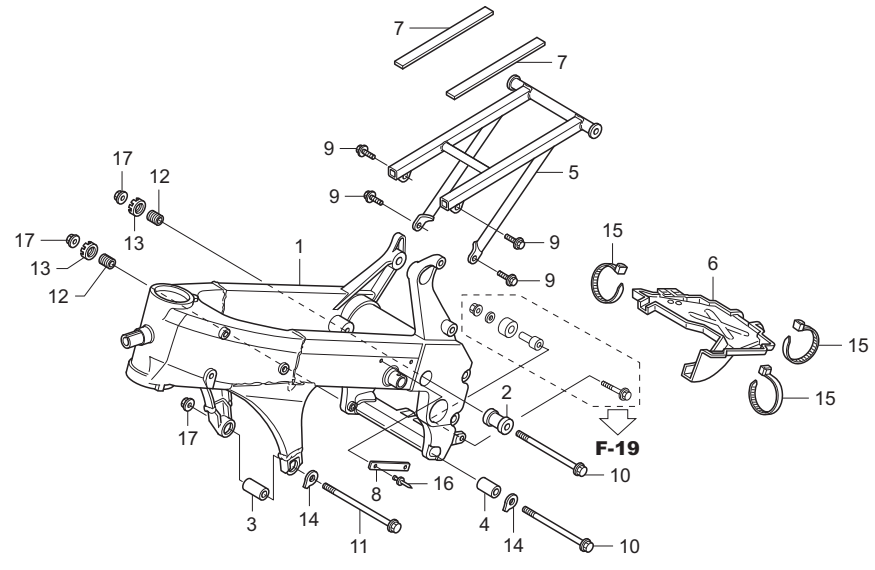

見出 番号	部品番号	部 品 名	希望小売 価格(円)	使用 個数	備考
• 1	50100-NX7-000	FRAME BODY COMP.	150,000	1	
• 2	50180-NX4-000	COLLAR, ENG. MT.	200	1	
• 3	50180-NX7-000	COLLAR, ENG. MT. A	200	1	
• 4	50182-NX7-000	COLLAR, ENG. MT. D	200	1	
• 5	50240-NX4-000	RAIL COMP., SEAT	10,000	1	
• 6	50310-NX7-000	GUARD ASSY., EXH.	700	1	
• 7	77105-NX4-000	RUBBER, SEAT RAIL	160	2	
• 8	87131-NX7-000	PLATE, FRAME NO.	-	1	HRC非売品
• 9	90004-GHB-620	BOLT, FLANGE, NSHF, 6X14	100	4	
• 10	90102-GW2-000	BOLT, FLANGE, 10X183	510	2	
• 11	90105-KJ9-000	BOLT, FLANGE, 10X210	480	1	
• 12	90124-NX4-000	BOLT, ENG. MT. ADJ., 18X34.5	700	2	
• 13	90301-NX4-000	NUT, LOCK, M18X1.4	200	2	
• 14	90510-NX4-000	SHIM, ENG. MT. 0.2	560	N	
•	90511-NX4-000	SHIM, ENG. MT. 0.6	560	N	
•	90512-NX4-000	SHIM, ENG. MT. 1.0	560	N	
•	90513-NX4-000	SHIM, ENG. MT. 1.5	560	N	
• 15	90651-NC8-000	TY-LAP, 3.6X281	110	3	
• 16	91080-NC8-300	RIVET, 3.2X6.4	20	2	
• 17	94050-10000	NUT, FLANGE, 10mm	50	3	

ブロック No.

F-24

カウル

2012 NSF250R

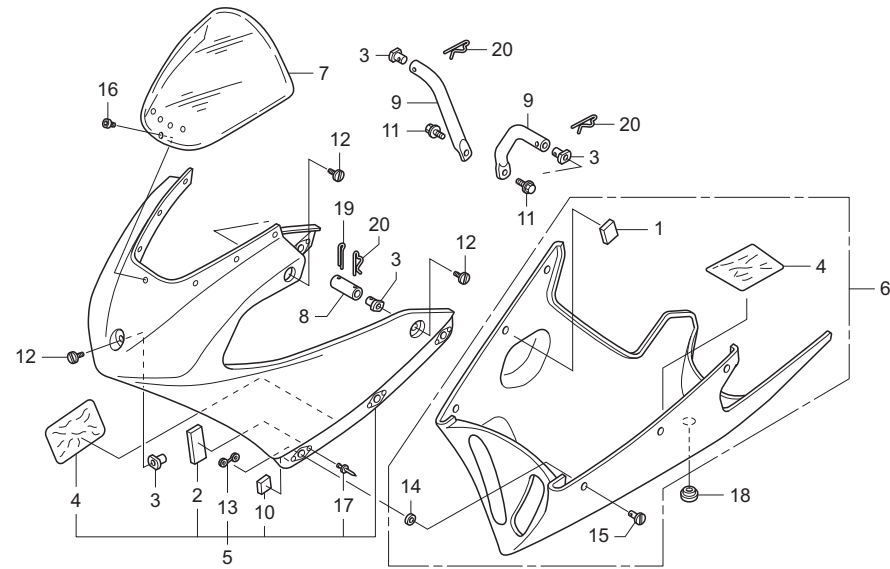

FR.

見出 番号	部品番号	部 品 名	希望小売 価格(円)	使用 個数	備考
1	17413-MBG-770	MAT, CANISTER PROTECTOR	75	3	
• 2	31517-NX7-000	SPONGE, MT. 5mm	630	2	
• 3	50803-NF4-610	NUT, COWL STAY	380	5	
• 4	64109-NF5-750	SHEET, HEAT PROOF	630	2	
• 5	64110-NX7-000	COWL, UPPER	39,300	1	
• 6	64120-NX7-000	COWL, LOWER	34,200	1	
• 7	64200-NX4-860	SCREEN, FR.	12,500	1	
• 8	64210-NX4-000	STAY, FR. COWL SIDE	650	2	
• 9	64240-NX4-860	STAY, FR. COWL UP.	1,400	2	
10	77103-MFL-300	CUSION, SEAT SINGLE	125	2	
11	90004-GHB-620	BOLT, FLANGE, NSHF, 6X14	100	2	
• 12	90106-NF4-770	BOLT, COWL SET, 6X13	270	5	
• 13	90653-NC8-000	SPG., FASTNER, 35	200	6	
• 14	90654-NC8-000	GROMMET, FASTNER	60	6	
• 15	90655-NC8-000	STUD, FASTENER 35	620	6	
• 16	90656-NX4-000	RIVET, 4X7	40	7	
• 17	91080-NC8-300	RIVET, 3.2X6.4	20	12	
18	91615-SA5-000	GROMMET, COATting HOLE	125	1	
19	94201-25300	PIN, SPLIT, 2.5	30	2	
20	94252-16100	PIN, LOCK, 16mm	55	4	

2012-NSF250R Part No. Index

Part No.	Block	Part No.	Block	Part No.	Block	Part No.	Block
00X30-NX7-000	E- 1	11346-NX7-000	E- 9	13217-NX7-003	E-12	14731-NX7-000	E- 2
00X31-NX7-670	E- 1	11350-NX7-000	E- 5	13218-NX7-003	E-12	14751-NX7-000	E- 2
00X32-NX7-650	E- 1	11391-NX7-000	E- 5	13310-NX7-010	E-12	14752-NX7-000	E- 2
		11396-NX7-000	E- 9	13312-NX7-003	E-12	14761-NX7-000	E- 2
				13313-NX7-003	E-12	14771-NX7-000	E- 2
				13314-NX7-003	E-12	14775-NX7-000	E- 2
04601-ND5-760	F-11			13315-NX7-003	E-12	14781-ML0-720	E- 2
04602-ND5-760	F-11	12010-NX7-000	E- 1	13331-360-000	E-12	14901-KT7-013	E- 2
04603-NF4-770	F-11	12101-NX7-000	E- 4	13411-NX7-000	E-12	14902-KT7-013	E- 2
		12191-NX7-003	E- 4	13421-NX7-000	E-12	14903-KT7-013	E- 2
		12192-NX7-003	E- 4	13431-NX7-000	E-12	14904-KT7-013	E- 2
		12208-NX7-003	E- 2	13615-NX7-000	E-12	14905-KT7-013	E- 2
06160-MEN-A31	F-13	12251-NX7-003	E- 1			14906-KT7-013	E- 2
06451-NX4-860	F- 8	12310-NX7-000	E- 1			14907-KT7-013	E- 2
06452-NX4-860	F- 8	12316-NX7-000	E- 1			14908-KT7-013	E- 2
06455-NX7-006	F- 8	12391-NX7-000	E- 1	14105-NX7-000	E- 2	14909-KT7-013	E- 2
		12394-NX7-000	E- 1	14106-MBN-670	E- 2	14910-KT7-013	E- 2
		12395-KSE-670	E- 1	14110-NX7-000	E- 2	14911-KT7-013	E- 2
				14210-NX7-000	E- 2	14912-KT7-013	E- 2
11100-NX7-000	E-11			14321-NX7-010	E- 2	14913-KT7-013	E- 2
11102-KRN-670	E-11			14401-NX7-003	E- 3	14914-KT7-013	E- 2
11103-444-000	E-11	13101-NX7-010	E-12	14510-NX7-010	E- 3	14915-KT7-013	E- 2
11121-NX7-000	E-11	13111-NX7-010	E-12	14518-NX7-000	E- 3	14916-KT7-013	E- 2
11200-NX7-000	E-11	13112-MEE-000	E-12	14520-NX7-003	E- 3	14917-KT7-013	E- 2
11210-NX7-000	E-11	13121-NX7-003	E-12	14526-NX7-000	E- 3	14918-KT7-013	E- 2
11221-NX7-003	E-11	13141-NX7-003	E-12	14539-KCZ-300	F-16	14919-KT7-013	E- 2
11230-NX7-000	E-11	13210-NX7-000	E-12	14560-MEN-671	E- 3	14920-KT7-013	E- 2
11331-NX7-000	E- 5	13213-MFL-003	E-12	14621-NX7-010	E- 3	14921-KT7-013	E- 2
11340-NX7-000	E- 9	13214-NX7-003	E-12	14630-NX7-000	E- 3	14922-KT7-013	E- 2
11342-NX7-000	E- 9	13215-NX7-003	E-12	14711-NX7-000	E- 2	14923-KT7-013	E- 2
11343-NX7-000	E- 9	13216-NX7-003	E-12	14721-NX7-000	E- 2	14924-KT7-013	E- 2

2012-NSF250R Part No. Index

Part No.	Block	Part No.	Block	Part No.	Block	Part No.	Block
14925-KT7-013	E- 2	14956-KT7-013	E- 2	15772-292-010	F-15	17235-MEE-D00	F-15
14926-KT7-013	E- 2	14957-KT7-013	E- 2			17240-NX7-000	F-15
14927-KT7-013	E- 2	14958-KT7-013	E- 2			17250-NX7-000	F-15
14928-KT7-013	E- 2	14959-KT7-013	E- 2			17370-419-700	F-11
14929-KT7-013	E- 2	14960-KT7-013	E- 2	16141-NX7-000	E-15		F-15
14930-KT7-013	E- 2	14961-KT7-013	E- 2	16169-NX7-003	E-15	17371-NX7-000	F-15
14931-KT7-013	E- 2	14962-KT7-013	E- 2	16190-NX7-000	E-15	17372-NX7-000	F-15
14932-KT7-013	E- 2	14963-KT7-013	E- 2	16193-NX7-000	E-15	17373-NX7-000	F-15
14933-KT7-013	E- 2	14964-KT7-013	E- 2	16210-NX7-000	E-15	17413-MBG-770	F-24
14934-KT7-013	E- 2	14965-KT7-013	E- 2	16218-NX7-000	E-15	17414-PC6-660	F-15
14935-KT7-013	E- 2	14966-KT7-013	E- 2	16400-NX7-003	E-15	17503-MBT-D50	F-13
14936-KT7-013	E- 2	14967-KT7-013	E- 2	16422-MEN-A31	E-15	17507-NX7-000	F-13
14937-KT7-013	E- 2	14968-KT7-013	E- 2	16430-NX7-003	E-15	17510-NX7-000	F-13
14938-KT7-013	E- 2	14969-KT7-013	E- 2	16433-HN8-A61	E-15	17515-NX5-770	F-13
14939-KT7-013	E- 2			16433-MEW-921	E-15	17516-NX4-860	F-13
14940-KT7-013	E- 2			16450-HN8-A61	E-15	17517-NX4-860	F-13
14941-KT7-013	E- 2			16472-MCW-000	E-15	17521-NX4-680	F-13
14942-KT7-013	E- 2	15110-NX7-000	E- 7	16473-P7A -004	E-15	17522-NF5-690	F-13
14943-KT7-013	E- 2	15122-KK0-000	E- 7	16700-NX7-003	F-13	17528-NC8-000	F-13
14944-KT7-013	E- 2	15123-KK0-000	E- 7	16702-KPC-D50	F-13	17528-NF4-000	F-13
14945-KT7-013	E- 2	15132-NX7-000	E- 7	16711-MEN-A30	F-13	17556-MEE-300	F-13
14946-KT7-013	E- 2	15133-NX7-000	E- 7	16712-MEN-A30	F-13	17570-NX7-000	F-13
14947-KT7-013	E- 2	15150-NX7-000	E- 7	16719-HN8-A61	F-13	17575-MEN-A30	F-13
14948-KT7-013	E- 2	15220-NX7-000	E- 7	16920-SE0-931	F-13	17576-MEN-A30	F-13
14949-KT7-013	E- 2	15401-HN8-A61	E- 7	16958-MB0-000	F-15	17580-NX7-000	F-13
14950-KT7-013	E- 2	15410-NX7-003	E- 9			17625-NF4-003	F-13
14951-KT7-013	E- 2	15414-NX7-000	E- 9			17629-NX4-000	F-13
14952-KT7-013	E- 2	15604-MG7-000	F-13			17711-S0X-931	F-13
14953-KT7-013	E- 2	15611-NF4-900	E- 5	17210-NX7-000	F-15	17711-S0X-A31	F-13
14954-KT7-013	E- 2		E- 9	17220-NX7-000	F-15	17910-NX7-000	F- 2
14955-KT7-013	E- 2	15661-NX7-000	E- 7	17230-NX7-000	F-15	17920-NX7-000	F- 2

2012-NSF250R Part No. Index

Part No.	Block	Part No.	Block	Part No.	Block	Part No.	Block
17930-NX7-000	F-15	19130-NX5-770	F-13	23214-NX4-000	E-13	23445-NX4-610	E-13
17936-921-000	F-19	19215-NX7-000	E- 8	23215-NX4-000	E-13	23446-NX4-000	E-13
		19221-NX7-000	E- 8	23221-NX4-010	E-13	23446-NX4-610	E-13
		19229-NX7-000	E- 8	23225-NX4-000	E-13	23447-NX4-000	E-13
		19231-NX7-000	E- 8	23411-NX4-000	E-13	23447-NX4-610	E-13
18291-MM5-860	F-16	19240-NX7-000	E- 8	23412-NX4-000	E-13	23448-NX4-000	E-13
18310-NX7-000	F-16	19502-NX7-000	F-22	23413-NX4-000	E-13	23449-NX4-000	E-13
18320-NX7-000	F-16	19503-NX7-000	F-22	23414-NX4-000	E-13	23451-NX4-681	E-13
18325-KS6-000	F-16	19504-KY1-003	F-22	23415-NX4-000	E-13	23452-NX4-681	E-13
18325-NX7-000	F-16	19602-NF4-810	F-22	23421-NX4-000	E-13	23453-NX4-681	E-13
18326-NX7-000	F-16			23422-GB4-770	E-13	23454-NX4-681	E-13
18332-KS6-000	F-16			23422-NX4-000	E-13	23455-NX4-681	E-13
18334-KA3-830	F-16			23423-NX4-000	E-13	23456-KA3-000	E-13
18334-ML3-680	F-16	22100-NX7-000	E- 6	23424-NX4-000	E-13	23456-NX4-681	E-13
18336-KS6-700	F-16	22120-NX4-010	E- 6	23425-NX4-000	E-13	23461-NX4-681	E-13
18336-NX7-300	F-16	22125-435-000	E- 6	23431-NX4-700	E-13	23462-NX4-681	E-13
		22201-KRN-670	E- 6	23432-NF4-750	E-13	23463-NX4-681	E-13
		22202-KSC-670	E- 6	23432-NX4-700	E-13	23464-NX4-681	E-13
		22321-KF0-770	E- 6	23433-NX4-700	E-13	23465-NX4-681	E-13
19010-NX7-000	F-22	22351-NF4-760	E- 6	23434-NX4-700	E-13	23466-NX4-681	E-13
19010-NX7-650	F-22	22352-NX7-000	E- 6	23435-NX4-700	E-13	23471-NX4-000	E-13
19011-NX7-000	F-22	22401-KSC-670	E- 6	23436-NX4-700	E-13	23472-NX4-000	E-13
19012-NX7-000	F-22	22402-435-000	E- 6	23441-NX4-000	E-13	23473-NX4-000	E-13
19014-KEA-003	F-22	22810-NX7-000	E- 5	23441-NX4-610	E-13	23474-NX4-000	E-13
19037-GEE-710	F-22	22816-NX7-000	E- 5	23442-NX4-000	E-13	23478-NX4-770	E-13
19037-MCA-G61	F-22	22870-NX7-000	F- 2	23442-NX4-610	E-13	23481-NX4-000	E-13
19051-KA3-830	F-22			23443-NX4-000	E-13	23482-NX4-000	E-13
19052-KA3-830	F-22			23443-NX4-610	E-13	23483-NX4-000	E-13
19052-MB4-880	F-16			23444-NX4-000	E-13	23484-NX4-000	E-13
19052-MFF-D00	F-21	23211-NX4-000	E-13	23444-NX4-610	E-13	23491-NX4-000	E-13
19105-MR8-300	F-11	23213-NX4-000	E-13	23445-NX4-000	E-13	23492-NX4-000	E-13

2012-NSF250R Part No. Index

Part No.	Block	Part No.	Block	Part No.	Block	Part No.	Block
23493-NX4-000	E-13	24700-NF4-780	F-17			38771-MEN-A30	F-21
23494-NX4-000	E-13	24706-NX4-000	F-17			38771-NX7-000	F-21
23501-NX4-010	E-13	24710-NX4-000	F-17			38880-N1C-770	F-21
23502-NX4-010	E-13	24711-NX4-710	F-17	34908-NX7-003	F- 1		
23503-NX4-010	E-13	24712-NX4-710	F-17	34909-NX7-003	F- 1		
23802-KSC-670	E-13						
23802-NX4-780	E-13					40530-NX4-811	F-19
23803-NX4-780	E-13					40531-NX4-811	F-19
23804-NX4-780	E-13	28237-NX4-000	E- 6	35130-NX7-003	F- 2	40543-NX4-000	F-19
				35161-NX7-000	F-21	40545-NX4-000	F-19
				35163-MGC-003	F-21		
				35170-NX7-000	F-21		
24211-NX4-000	E-14	30700-NX7-003	F-21	35400-NX7-000	F-21		
24221-NX4-000	E-14			35701-MG9-950	F-21	41202-NX7-000	F-12
24231-NX4-000	E-14					41203-NX7-000	F-12
24265-NX4-000	E-14					41204-NX7-000	F-12
24266-NX4-000	E-14	31110-NX7-003	E-10			41205-NX7-000	F-12
24311-NX4-000	E-14	31120-NX7-003	E-10	37250-NF4-771	F- 1	41206-NX7-000	F-12
24312-KA3-741	E-14	31517-NX7-000	F-24	37460-NX4-701	F- 1	41207-NX7-000	F-12
24315-HA0-000	E-14	31600-MEN-A31	F-21	37564-NX7-003	F- 1	41208-NX7-000	F-12
24321-KZ4-620	E-14	31700-NN4-003	F-21	37565-NX7-003	F- 1	41209-NX7-000	F-12
24322-HA0-000	E-14	31910-NX7-003	E- 1	37569-NX7-003	F- 1	41210-NX7-000	F-12
24324-KA3-711	E-14			37604-HN1-A70	F- 1	41241-NX7-000	F-12
24325-KA3-711	E-14			37830-MEL-003	F-15		
24326-KBH-901	E-14			37870-MBG-003	F-22		
24328-NX4-000	E-14	32100-NX7-010	F-21	37870-NF4-611	F-22		
24329-KA3-740	E-14	32112-MEN-A30	E-10	37880-P05-A00	F-15	42301-NX4-000	F-12
24430-KA3-740	E-14					42304-NX7-000	F-12
24435-NF4-760	E-14					42305-NX4-000	F-10
24610-NX4-000	E-14					42601-NX4-811	F-12
24651-NX4-710	E-14	33712-KC5-003	F-14	38770-NX7-033	F-21	42611-NX7-000	F-12

2012-NSF250R Part No. Index

Part No.	Block	Part No.	Block	Part No.	Block	Part No.	Block
42620-NX4-000	F-12	43517-KS6-701	F- 3	45504-410-003	F- 3	50803-NF4-610	F-24
42711-NX7-003	F-12	43541-ND5-750	F-11	45511-KV3-016	F- 3	50810-NX7-000	F- 1
42721-NX4-860	F- 9			45512-NX4-861	F- 3	50811-NX7-000	F- 1
	F-12			45513-KV3-006	F- 3	50816-NX4-000	F- 1
42722-NX4-860	F- 9			45514-KV3-006	F- 3	50819-NX7-000	F- 1
	F-12	44301-NX4-000	F- 9	45517-166-006	F- 3	50820-NX7-000	F- 5
42723-NX4-860	F- 9	44303-NF4-000	F- 9	45518-KV3-006	F- 3		
	F-12	44601-NX4-811	F- 9	45520-KV3-006	F- 3		
42753-ML7-003	F- 9	44620-NF4-000	F- 9	45530-471-831	F- 3		
	F-12	44711-NX7-003	F- 9	45530-NF4-650	F- 3	51400-NX7-003	F- 7
				45550-NX4-861	F- 3	51401-NX4-003	F- 7
						51402-NX4-003	F- 7
						51402-NX7-003	F- 7
						51404-NF5-611	F- 7
43100-NF5-612	F-10	45100-NX7-006	F- 8			51404-NX4-003	F- 7
43105-NF5-612	F-10	45103-MR7-006	F- 8	46182-MEL-D21	F-11	51405-NX4-003	F- 7
43109-MA3-006	F-10	45106-NX4-860	F- 8	46500-NF4-780	F-17	51406-NX4-003	F- 7
43111-NX4-000	F-10	45107-GM9-711	F-10	46501-ND4-750	F-17	51410-NX4-861	F- 7
43122-NF5-760	F-12	45107-NX4-860	F- 8			51412-422-003	F- 7
43209-MA3-006	F-10	45108-GM9-741	F-10			51414-NX4-702	F- 7
43310-NX4-003	F-11	45117-MR7-006	F- 8			51415-NX4-702	F- 7
43352-568-003	F- 3	45120-NX7-003	F- 9	50100-NX7-000	F-23	51420-NX7-003	F- 7
	F- 8	45125-NX4-861	F- 3	50180-NX4-000	F-23	51421-MW4-003	F- 7
	F-10	45131-166-016	F-10	50180-NX7-000	F-23	51422-NF5-611	F- 7
43353-461-771	F- 3	45131-HA5-672	F-10	50182-NX7-000	F-23	51423-NF5-611	F- 7
	F- 8	45132-166-016	F-10	50240-NX4-000	F-23	51430-NX7-003	F- 7
	F-10	45133-MA3-006	F-10	50310-NX7-000	F-23	51447-KL4-951	F- 7
43500-NF4-771	F-11	45150-NX4-860	F- 8	50324-425-010	F- 3	51454-NX4-003	F- 7
43503-KS6-701	F- 3	45203-MG3-016	F-10	50600-NX4-770	F-18	51497-MEL-000	F- 7
43503-NX4-000	F-11	45215-GE2-016	F-10	50610-NL5-760	F-18	51500-NX7-003	F- 7
43504-NF4-770	F-11	45215-NX4-860	F- 8	50612-NL5-760	F-18	51520-NX7-003	F- 7
43516-HA2-000	F- 3	45500-NX4-861	F- 3	50643-NX4-770	F-18		

2012-NSF250R Part No. Index

Part No.	Block	Part No.	Block	Part No.	Block	Part No.	Block
		52459-NX4-003	F-20				
		52460-NX4-000	F-20				
		52465-NX4-000	F-20				
52101-NX4-680	F-19	52471-NX4-000	F-20	57270-NX4-910	F-13	87131-NX7-000	F-23
52102-NX4-000	F-19					87208-ND4-000	F-13
52106-NX4-000	F-19					87516-KS7-832	F-20
52109-NX4-000	F-19					87516-MBL-610	F-20
52110-NX7-000	F-19	53105-NF4-770	F- 4	61100-NX4-860	F- 6	87516-MCA-G60	F-20
52156-GAN-670	F-19	53110-NX4-000	F- 4	61104-KA4-700	F-14	87560-GBF-B60	F-13
52158-HB5-003	F-19	53111-NX4-000	F- 4				
52159-NX7-000	F-19	53120-NX4-000	F- 4				
52161-NF5-710	F-19	53140-NX7-000	F- 2				
52170-NX4-000	F-19	53141-NX7-000	F- 2	64109-NF5-750	F-24	89005-NX7-000	E- 1
52400-NX7-003	F-20	53165-GM9-741	F- 2	64110-NX7-000	F-24	89006-NX7-000	E- 1
52400-NX7-651	F-20	53166-KT8-710	F- 2	64120-NX7-000	F-24	89009-NX7-000	E-10
52400-NX7-671	F-20	53167-MEB-672	F- 2	64200-NX4-860	F-24	89010-NX7-000	E-10
52401-NX4-003	F-20	53168-MEB-671	F- 2	64210-NX4-000	F-24	89011-NX7-000	E-10
52402-NX4-003	F-20	53169-MEB-670	F- 2	64240-NX4-860	F-24	89020-NX7-000	E-11
52403-NX4-003	F-20	53170-MW0-006	F- 3			89023-NX7-000	E-11
52404-NX4-701	F-20	53172-430-003	F- 2				
52405-NX4-701	F-20	53173-376-000	F- 2				
52410-NX7-003	F-20	53178-399-700	F- 2	77103-MFL-300	F-24		
52410-NX7-651	F-20	53192-KA3-700	F- 2	77105-NX4-000	F-23	90002-GC3-000	F-15
52410-NX7-671	F-20	53200-NX4-000	F- 5	77210-NX7-000	F-14	90003-KRN-670	E-11
52411-NX7-003	F-20	53200-NX4-610	F- 5	77220-NX4-000	F-14	90004-GHB-600	E- 3
52420-NX4-013	F-20	53214-430-003	F- 5	77221-NF5-760	F-14	90004-GHB-620	F-23
52422-NX4-862	F-20	53214-KZ4-701	F- 5				F-24
52424-GC4-831	F-20	53229-NX4-000	F- 5			90004-GHB-630	E- 3
52442-KA3-711	F- 7	53300-NX7-000	F- 4			90004-GHB-630	F-22
52455-NF4-781	F-20	53300-NX7-610	F- 4	80101-166-000	F-15	90004-GHB-670	F- 1
52458-NX4-003	F-20	53700-NF4-900	F- 5	80115-GS3-000	F-13	90005-896-000	E-10

2012-NSF250R Part No. Index

Part No.	Block	Part No.	Block	Part No.	Block	Part No.	Block
90011-NX7-000	E- 1	90105-KJ9-000	F-23		F- 3	90454-MC7-000	F-22
90012-NX7-000	E- 1	90105-KR3-000	F-12	90303-HW1-671	F-21	90456-KA4-000	E- 6
90013-NN4-000	E-12	90106-NF4-770	F-24	90303-NX4-000	F- 4	90456-NX4-000	F-12
90013-NX7-000	E- 7	90107-KF0-000	F- 7	90304-GA6-003	F-20	90461-444-000	E-13
90017-MY9-790	E- 1	90107-NX4-860	F- 8	90305-GE8-003	F- 9	90463-ML7-000	E- 1
90017-NX7-000	E-11	90108-GK1-000	F- 6		F-12		E- 8
90018-NX7-000	E- 7		F-14	90305-KZ4-891	F-19	90464-444-000	E-13
90019-NX7-000	E-11	90110-GE0-710	F-19	90306-NF5-951	F-20	90464-KZ4-730	E-13
90020-NX7-000	E-13	90110-MR8-000	F-20	90321-KF0-000	F- 2	90465-MC4-000	F- 5
90021-NX7-000	E- 9	90114-310-000	F- 2	90355-NX4-000	F-19	90473-147-000	F- 3
90022-MG8-000	E-14	90114-MA5-671	F- 3	90401-KZ4-890	F-19	90474-333-000	E-11
90022-NX7-000	E- 9	90122-752-000	F-15	90401-NX7-000	E-12	90475-425-000	F-10
	E-11	90124-NX4-000	F-23	90402-KY4-900	E-12	90475-703-000	E- 9
90023-NX7-000	E- 4	90126-MR7-003	F- 7	90402-NX7-000	E-13		E-11
90024-NX7-000	E- 9	90128-GN1-000	F-20	90403-KA3-830	F-22	90485-GB4-790	F-10
90025-NX7-000	E- 9	90131-NX4-860	F- 8	90403-NX7-000	E-13	90504-MA6-000	F-18
90031-NX7-000	E-11	90145-MS9-612	F- 3	90404-NX7-000	E- 2	90506-430-000	F-16
90041-NX7-000	E- 3		F-11	90405-MFL-000	E- 1	90506-NX4-000	F- 5
90047-PH7-000	E- 6	90145-NF4-650	F- 3	90405-NX7-000	E- 9	90510-NX4-000	F-20
90082-NX7-000	E- 2	90154-HA8-000	F-20	90411-NX4-000	F-12		F-23
90084-MEN-670	E- 9	90201-KV3-700	F-17	90432-428-000	E- 6	90511-NX4-000	F-20
90087-NX7-000	E- 1	90201-NX7-000	E-10	90432-KR8-750	E-10		F-23
90087-NX7-000	E- 5	90202-NX7-000	E- 1	90435-HB3-000	E-14	90512-NX4-000	F-20
90088-MEB-670	E- 3	90211-NX4-771	F-17	90441-NX7-000	E-11		F-23
90089-NX7-000	E-15	90235-KA4-000	E- 6	90442-397-000	E- 3	90513-NX4-000	F-20
90101-692-000	F-19	90301-473-003	F-17	90443-GC8-000	F-13		F-23
90101-NX7-000	F-19		F-19	90447-KE1-000	E- 8	90522-028-000	F-19
90102-GW2-000	F-23	90301-KSE-670	E-12	90451-155-000	E-14	90525-GC4-700	E- 5
90102-NX7-000	F-12	90301-MG3-000	F- 3	90451-NX4-000	E- 6	90543-273-000	E- 9
90102-V02-000	E-10	90301-NX4-000	F-23	90452-115-000	E-13	90543-MV9-670	E- 1
90103-NX7-000	F- 9	90302-NX5-000	F- 2	90452-147-003	E- 6	90601-030-000	E- 2

2012-NSF250R Part No. Index

Part No.	Block	Part No.	Block	Part No.	Block	Part No.	Block
90601-360-000	E-13	91003-NX7-003	E-11	91212-422-006	F- 3	91565-SEL-003	F-15
90601-ZE1-000	F- 3	91004-KY4-900	E-11	91214-MR7-003	F-19	91611-SE3-000	F-15
	F-11	91005-NX7-003	E-11	91255-NX4-771	F- 7	91615-SA5-000	F-24
90602-360-000	E-13	91007-KA3-740	E- 5	91262-KV3-831	F-19		
90651-MA5-671	F- 3	91012-KA3-710	E-11		F-20		
90651-NC8-000	F- 2	91015-425-831	F- 5	91301-216-000	E- 3		
	F- 5	91015-KZ4-701	F- 5	91301-NX7-000	E-15	92201-08032-0A	F- 5
	F-11	91021-NX4-771	E-13	91301-P7A-004	E-15	92900-06018-0E	E- 1
	F-13	91048-NX4-710	F-10	91302-PA9-003	E- 9		
	F-22	91051-NX7-003	F-12	91302-PL4-003	E- 9		
	F-23	91052-NF4-000	F-12	91302-ZE9-003	E- 7		
90651-NF4-000	F- 9	91058-MG9-681	F-11	91303-377-000	E- 9	93301-06012-0A	E-14
90652-ND5-000	F-13		F-13	91303-PK2-005	F-15	93401-05014-08	E-15
90652-NF4-000	F- 9	91060-NL0-003	F- 5	91307-035-000	E- 5		F-13
	F-12	91071-MR7-003	F-19		E- 9	93401-05020-00	E-15
90653-NC8-000	F-24	91071-MY1-005	F-19	91307-PK2-005	F-22	93401-06020-00	F-21
90654-NC8-000	F-24		F-20	91308-PH9-000	E- 7	93500-04032-0G	F- 2
90655-NC8-000	F-24	91072-MR7-003	F-19	91308-PW4-003	E- 9	93500-04045-0G	F- 2
90656-NX4-000	F-24	91080-NC8-300	F-23	91311-KS6-700	E- 5	93500-05016-0A	F- 2
90672-MCW-000	F-21		F-24	91311-MR7-003	F- 7	93600-04050-1G	F- 3
90701-NX4-860	F- 8	91080-NF5-710	F-19	91313-MN5-004	E- 9	93892-05012-10	E-15
90702-MB0-000	E- 5	91080-NX7-300	F-16	91351-KA3-711	E-13	93911-25480	F-15
	E- 8	91104-PL9-008	E- 6	91351-NF5-611	F- 7	93911-25580	F-15
90841-444-000	E-11	91201-965-000	E- 5	91356-425-005	E- 1		
90901-NX7-000	E-11	91201-KS6-004	E-11		E- 5		
		91201-KSE-671	E-11	91356-KA4-711	F- 7		
		91202-MR7-003	F-19	91356-KZ3-003	F-20	94001-06200-0S	F-17
		91203-HP1-601	E-11	91357-964-006	F-12	94002-06000-0S	E-15
91001-147-006	E- 6	91203-KK3-830	E-11	91405-943-000	F-21	94002-08000-0S	E- 3
91001-KA3-711	E-11	91204-KK0-003	E- 5	91531-SR3-003	F-21		F-10
91001-NX4-711	E-11	91211-KSE-671	E- 5	91560-MS8-600	F-21		F-13

2012-NSF250R Part No. Index

Part No.	Block	Part No.	Block	Part No.	Block	Part No.	Block
94050-06000	F-16	95002-02120	F-11	96001-06020-00	F-14	96300-06028-07	F- 3
	F-22		F-15	96001-06022-00	F- 4		
94050-08000	F-10	95002-45000	F-13		F-17		
94050-10000	F-23		F-22	96001-06025-00	E- 5		
94101-05000	F-16	95002-50000	F-13		E- 9		
94101-06000	F-17	95002-80000	F-15		E-11		
94101-06800	E-15	95003-10003-31	F-13		F- 3		
94102-08000	F- 5	95003-10023-31	F-22		F-16		
	F-10	95003-10047-31	F-13		F-22		
	F-19	95003-23004-31	F-15	96001-06028-00	E- 5		
94201-25300	F-24	95701-06014-00	E- 3		E- 8		
94252-10100	F-13	95701-06025-08	F-21		F-17		
94252-16100	F-24	95701-08020-00	F-16		F-22		
94301-08100	E- 7	95701-08030-00	F-18	96001-06032-00	E- 5		
94301-08140	E- 5	95801-06020-00	F-11		E- 9		
	E- 9	95801-06050-00	F-19		E-11		
94301-12200	E- 1	95801-08028-00	F- 5		F-16		
	E- 4	95801-08030-00	F- 4	96001-06035-00	E-11		
94303-08100	E-11	95801-08032-00	F- 4	96001-06045-00	E-11		
94303-08140	E-11	95801-08035-00	F-10	96001-06050-00	E- 7		
94510-14000	E-14	95801-08045-00	F-10		E-11		
94510-30000	F-10			96001-06055-00	E- 8		
94520-26000	E- 9				E-11		
94520-37000	F-19			96001-06060-00	E- 8		
94540-07029	F-19	96001-06012-00	E- 1	96001-06065-00	E- 1		
			E- 7		E-11		
			E-11	96001-06075-00	E-11		
		96001-06016-00	E- 7	96120-62030-00	E-11		
95001-35080-40	F-15		E-11	96140-62020-10	F- 9		
95001-35160-40	F-15		F-16	96220-40080	E-14		
95002-02100	F-15	96001-06018-07	F- 2	96300-06012-07	F- 3		